

**Mototechna**

KATALOG NÁHRADNÍCH DÍLŮ  
A PŘÍSLUŠENSTVÍ MOTOCYKLŮ  
JAWA-ČZ 125-150 ccm

# KATALOG NÁHRADNÍCH DÍLŮ A PŘÍSLUŠENSTVÍ PRO MOTOCYKLY Jawa-Čz 125-150 ccm

	Typ 351 125 ccm	Typ 352 150 ccm
Počet válců.....	1	1
Vrtání.....	∅ 52	∅ 57
Zdvih.....	58	58
Obsah.....	123,5	148,3
Výkon.....	5 HP	6,2 HP

Vlastní váha vozidla 107 kg  
Celková přípustná váha 260 kg  
Platí od výrobního čísla: 125 ccm 400 000  
150 ccm 420 000

DOPRAVNÍ NAKLADATELSTVÍ

## SEZNAM PRODEJEN NÁHRADNÍCH DÍLŮ A SEZNAM OPRAVEN

	MOTOTECHNA PRODEJNY v krajských městech	MOTOTECHNA OPRAVNY v krajských městech
Praha:	Nám. republiky, tel. 650-02	XI, Jeseniova 56, tel. 236202
Č. Budějovice:	Tř. 5. května 1 a 9, tel. 2991, 4366	Čechova 671, tel. 4651
Plzeň:	Leninova 72, tel. 4912	Leninova 73, tel. 4912
Karlovy Vary:	Tř. I. P. Pavlova 34, tel. 4272	Rybáře, Engelsova 114, tel. 2087
Chomutov:	Tř. Rudé armády 10, tel. 397	Beethovenova 56, tel. 156
Liberec:	Na Rybníčku 2a, tel. 5001	Zhořelecká 14, tel. 3482
Hradec Králové:	Nám. 5. května 835, tel. 5129	Moravské předměstí, tel. 6864
Pardubice:	K vápence 872, tel. 3585	Štrossova 238, tel. 95
Jihlava:	Havlíčková 13, tel. 2998	Bedřichov, Smetanova 1, tel. 3261
Brno:	Gottwaldova 6, tel. 312-89	Židenice, Gebauerova 11, tel. 756-82
Olomouc:	Tř. J. Wolкера 26, tel. 4889	Tř. J. Wolкера 26, tel. 4889
Gottwaldov:	Stalinova 47, tel. 2640	Stalinova 47, tel. 2640
Ostrava I.:	Gottwaldova 102, tel. 5916	Kunčičky, Frýdecká 282, tel. 944-06
Bratislava:	Molotovova 51, tel. 325-75	
Nitra:	Svätováclavská 16, tel. 2057	Stalingradská 18, tel. 2404
Banská Bystrica:	Stoličkova 5, tel. 3013	
Žilina:	Masarykova 32, tel. 2767	
Košice:	Štúrova 26, tel. 218-71	
Prešov:	Stalinova 117, tel. 2877	

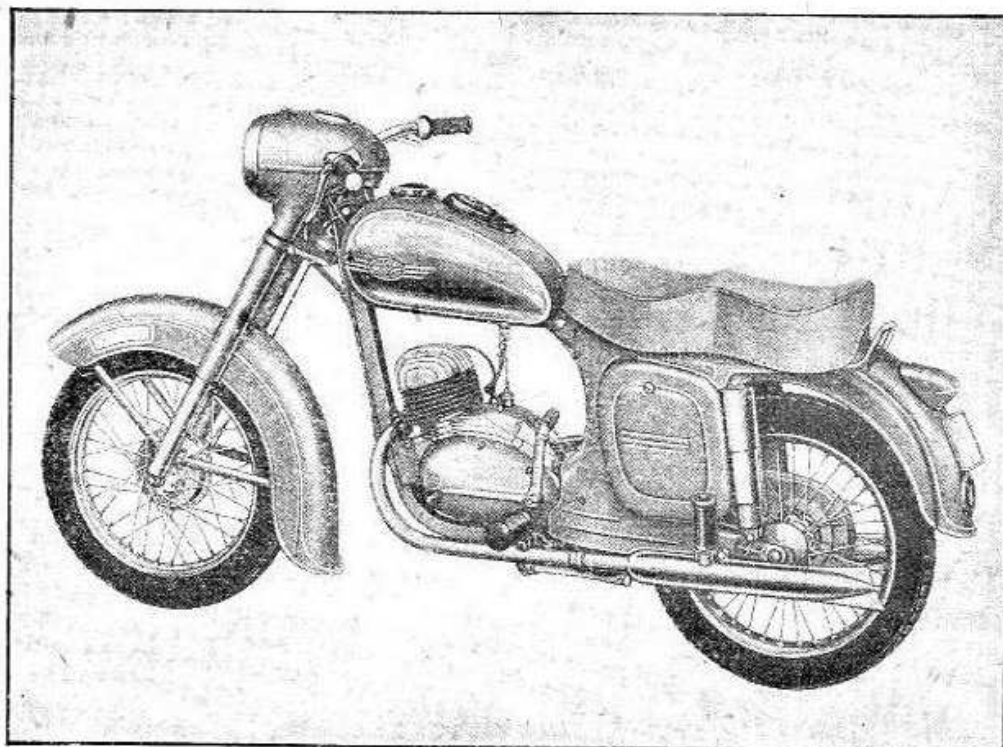

### OBSAH KATALOGU

		125 ccm	150 ccm	strana
1 Motorový blok	Motorová skříň	631-01..		7
	Klikové ústrojí	629-02..		9
	Válec s hlavou	628-03..		5
	Karburátor	4-64-003	629-03..	21
	Převody	631-05..		11-13
	Nožní řazení	629-06..		15
	Spojka	629-07..		17
	Výfuky a tlumiče	631-11..		23
2 Rám	Rám	631-21..		25
	Zadní blatník	635-22..		27
	Sedlo	6-45-030		27
	Zadní pérování	635-23..		29
	Schránky a kryty	616-24..		31
	Stupačky, stojánek, brzdový pedál	635-25..		33
	Palivová nádrž	635-26..		35
3 Ovládání vozidla	Vidlice přední	635-41..		37, 39
	Blatník přední	635-42..		41
	Řídítka	635-43..		41
4 Kola	Přední kolo	631-51..		43
	Zadní kolo	631-52..		45, 47
5 Elektrická výzbroj	Elektrická houkačka	1-55-009		57
	Přepínač světel a stop vypínač	613-63..		53
	Spínací skříňka	631-65..		51
	Světlo	1-04-214		55
	Dynamo	631-04..		19
	Zadní světlo	616-22..		55
	Akumulátor	1-65-001		57
	Kabely	635-72..		49
6	Nářadí s hustilkou	635-71..		49

# I. MOTOR

## 1. Válec s hlavou

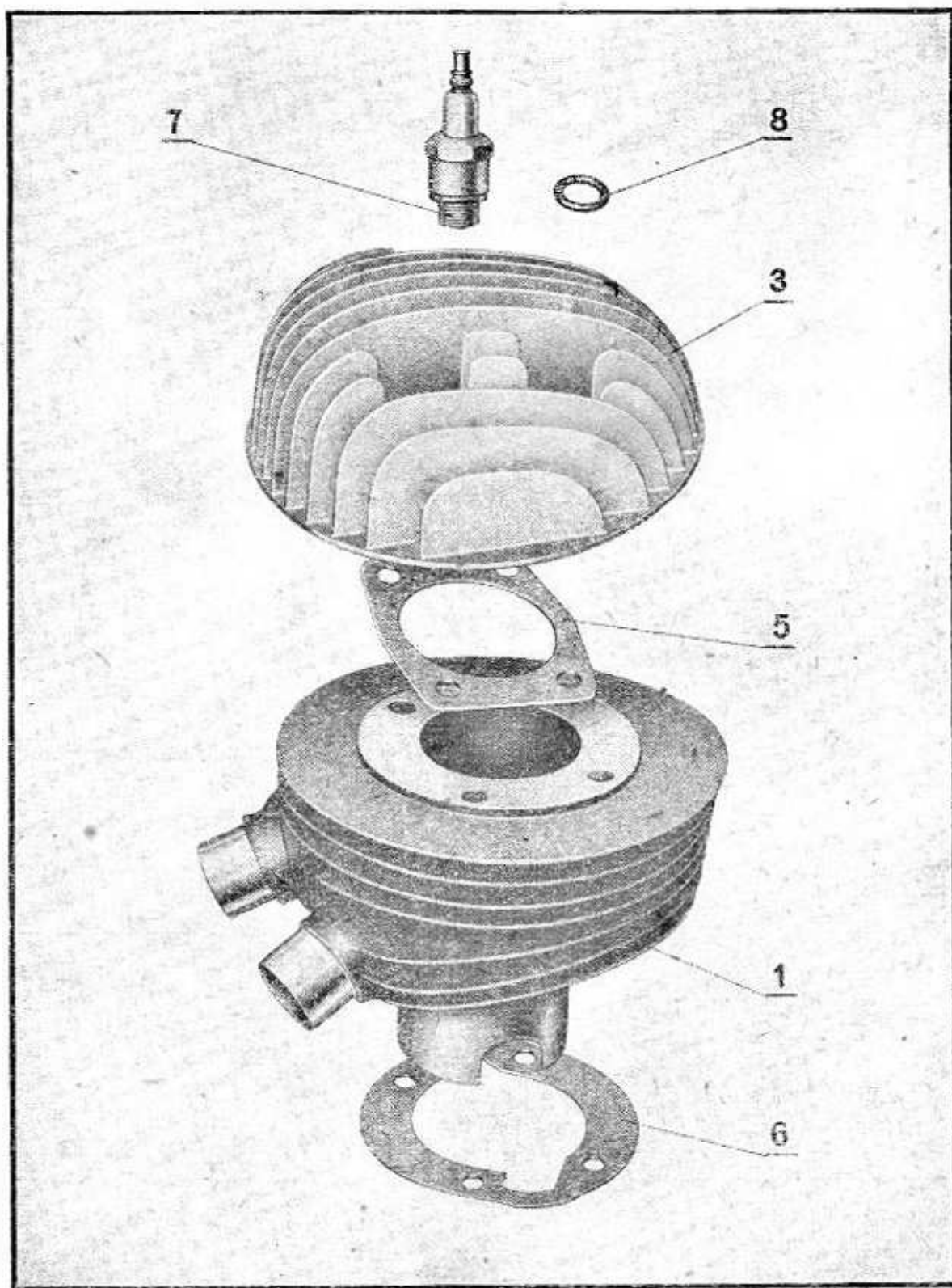

## I. MOTOR

631-0300      351-10-000      motor 125 cpl.  
632-0300      352-10-000      motor 150 cpl.

### 1. Válec s hlavou

Pol.	Obch. číslo MOTOTECHNA	Označení Jawa-ČZ	Pojmenování	ks
1	628-0302	45-6300-04	válec 125	1
2	629-0301	45-6300-01	válec 150	1
3	628-0304	45-6310-02	hlava válce 125	1
4	629-0303	45-6310-01	hlava válce 150	1
5	5-03-020	45-5364-01	těsnění pod hlavu válce	1
6	5-03-039	45-5364-00	těsnění pod válec	1
7	0-52-175	6 94143 0175	zapalovací svíčka	1
8	5-13-121	6 94149 0014	těsnění pod svíčku	1

# I. MOTOR

## 2. Skříň motoru s víky

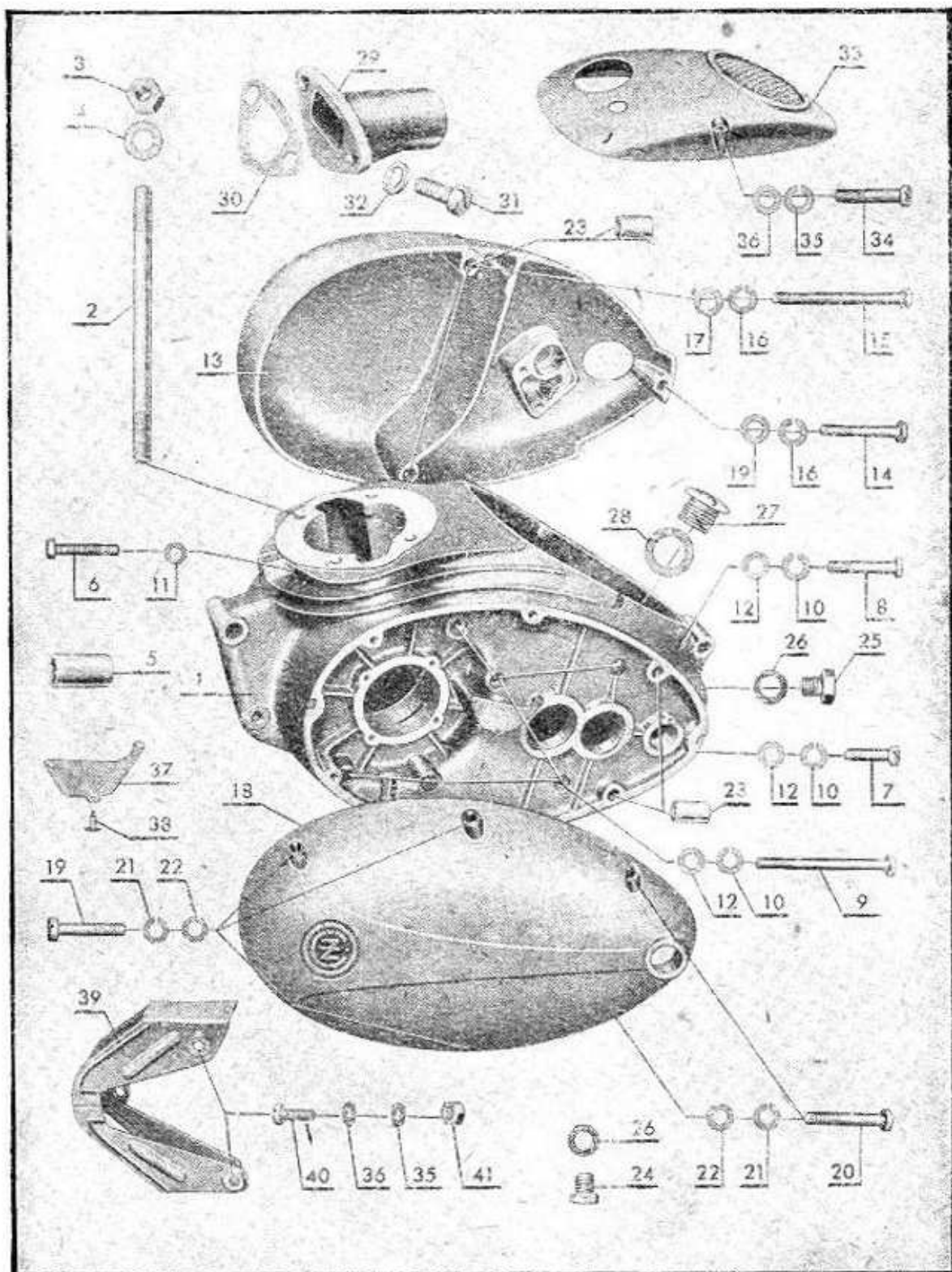



## 2. Skříň motoru s víky

Pol.	Obch. číslo MOTOTECHNA	Označení Jawa-ČZ	Pojmenování	ks
1	631-0101	351-11-010	skříň motoru (bez vík)	1
2	629-0102	45-0340-02	šroub k upevnění válce	4
3	629-0103	45-0500-10	matice	4
4	629-0104	45-0800-28	podložka kruhová	4
5	629-0105	45-3300-08	pojistné pouzdro skříňe	2
6	629-0106	6 11131 2075	šroub M 5×25	1
7	629-0107	45-0110-05	šroub M 6×20	1
8	629-0108	45-0110-07	šroub M 6×38	2
9	629-0109	45-0110-08	šroub M 6×64	6
10	7-76-206	6 11740 1061	podložka pružná ∅ 6	9
11	629-0110	45-0800-27	podložka kruhová ∅ 5	1
12	629-0111	45-0800-19	podložka kruhová ∅ 6	9
13	631-0112	{ 351-11-015 351-11-014	víko pravé	1
14	629-0113	45-0110-12	šroub M 6×45	1
15	629-0114	45-0110-13	šroub M 6×55	2
16	7-76-206	6 11740 1061	podložka pružná ∅ 6	3
17	629-0111	45-0800-19	podložka kruhová ∅ 6	3
18	629-0115	{ 45-6343-01 351-11-030	víko levé	1
19	629-0116	45-0110-06	šroub M 6×30	4
20	629-0108	45-0110-07	šroub M 6×38	2
21	7-76-206	6 11740 1061	podložka pružná ∅ 6	6
22	629-0111	45-0800-19	podložka kruhová ∅ 6	6
23	629-0117	45-3300-11	pojistná pouzdra vík	4
24	629-0118	45-0110-09	výpustný šroub oleje	2
25	629-0119	45-0000-05	šroub hladiny oleje	1
26	7-32-102	45-5310-01	podložka kožená	3
27	613-0160	{ 351-11-201 45-5150-04	zátky	2
28	5-12-650	{ 150-11-008 25-5326-00	těsnění zátky	2
29	629-0121	45-6450-02	ssací hrdlo	1
30	5-03-022	45 5360 02	těsnění hrdla	1
31	629-0123	6 11131 2173	šroub M 8×20	2
31a	631-0123	6 11133-2172	šroub M 8×18 (náhrada za pol. 31)	2
32	7-76-208	6 11740 1082	podložka pružná ∅ 8	2
33	629-0124	45-6346-01	kryt karburátoru	1
34	629-0125	45-0110-11	šroub M 6×30	2
35	7-76-206	6 11740 1061	podložka pružná ∅ 6	4
36	629-0111	45-0800-19	podložka kruhová ∅ 6	4
37	629-0126	45-7065-00	příložka	1
38	7-90-004/20	{ 6 12195 2205 6 20542 5048	hřeb ∅ 2×4	3
39	631-0113	351-11-020	nástavec krytu řetězu	1
40	631-0114	351-11-031	šroub M 6×14	2
41	613-1139	6 11401 1006	matka M 6	2



# I. MOTOR

## 3. Klikové ústrojí

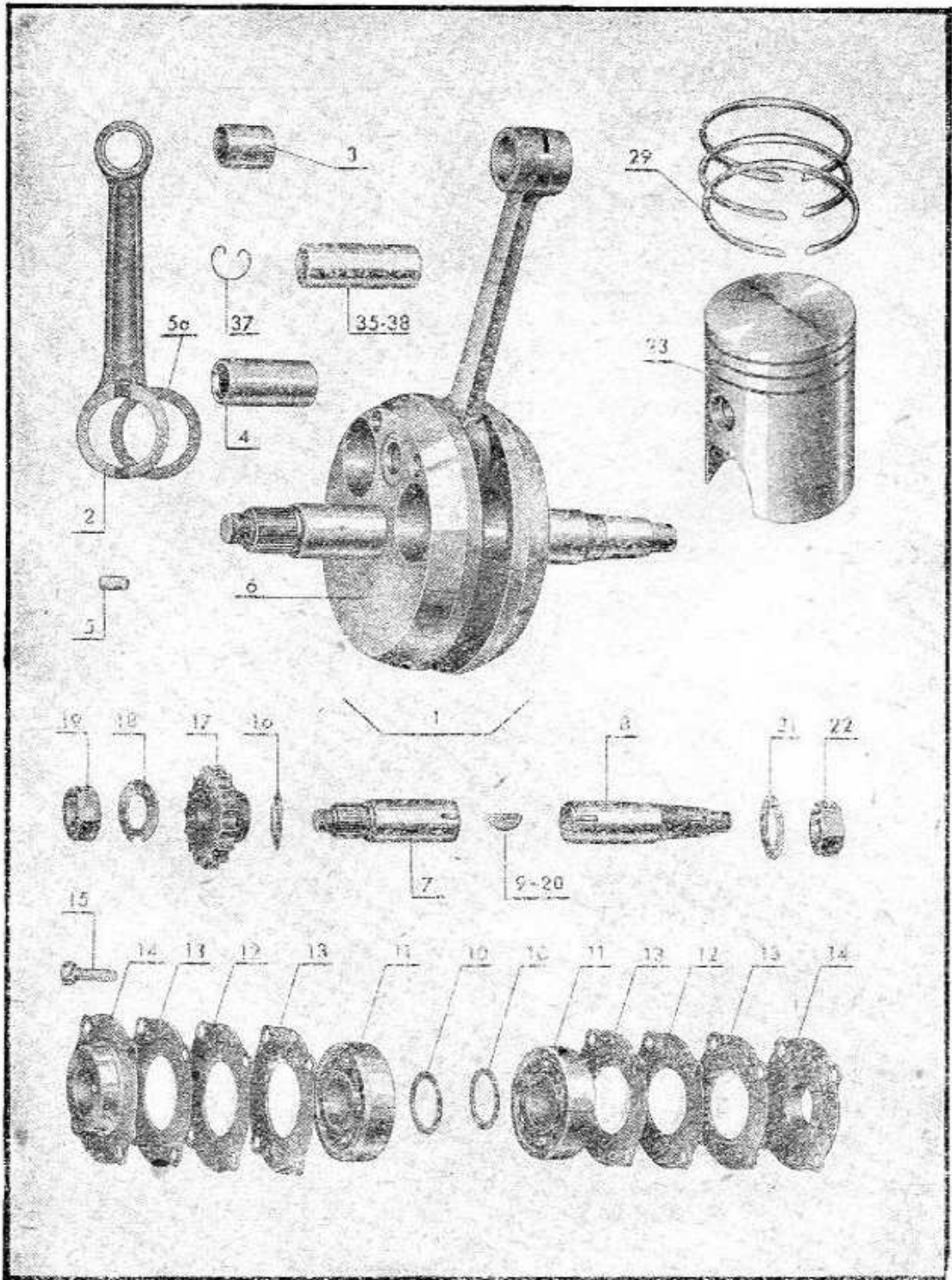



## Klikové ústrojí

Pol.	Obch. číslo MOTOTECHNA	Označení Jawa-ČZ	Pojmenování	ks
1	629-0201	45-8021-04	klikový hřídel	1
2	629-0207	45-3660-05	ojnice s pouzdrém	1
2a	629-0208	45-3660-15	sada: ojnice, čep, válečky $\varnothing 4 \times 6$	1
		{45-3300-16	pouzdro ojnice	1
3	629-0203	{45-3300-02		
4	629-0210	45-2100-10	čep ojnice	1
5	6-94-003	45-3470-13	váleček $\varnothing 4 \times 6$	36
5a	629-0213	45-3400-23	distanční kroužek	1
6	629-0212	45-2900-04	rameno klikového hřídele	2
7	629-0214	45-2050-01	levý čep klikového hřídele	1
8	629-0215	45-2055-01	pravý čep klikového hřídele	1
9	629-0216	45-1220-00	Woodruffův klín	2
10	629-0217	45-0805-05	příložka	2
11	6-86-304	6 00030 6304	kuličkové ložisko 6304	2
12	629-0219	45-7140-01	příložka ložiska	2
13	5-03-024	45-5360-00	papírové těsnění	4
14	629-0221	45-5240-04	těsnicí vložka	2
15	629-0222	45-0110-03	šroub M 5 $\times$ 12	8
16	629-0223	45-5200-01	odstříkovač kroužek	1
17	629-0224	45-2750-06	řetězové kolečko 15 zubů	1
18	629-0225	45-0855-01	podložka s unašečem	1
19	629-0226	45-0500-13	matice levého čepu	1
20	629-0216	45-1220-00	Woodruffův klín	1
21	7-76-212	6 11740 1122	pružná podložka $\varnothing 12$	1
22	629-0228	45-0500-12	matice pravého čepu	1
23	4-00-035/10	45-3500-45	píst 150 $\varnothing 57$	1
24	4-01-035/10	45-3500-41	$\varnothing 57,25$ první výbrus	
25	4-02-035/10	45-3500-42	$\varnothing 57,50$ druhý výbrus	
26	4-03-035/10	45-3500-43	$\varnothing 57,75$ třetí výbrus	
27	4-04-035/10	45-3500-44	$\varnothing 58,00$ čtvrtý výbrus	
28	4-05-035/10	45-3500-46	$\varnothing 58,50$ pátý výbrus	
29	3-56-570/25	45-3580-20	pístní kroužek $\varnothing 57,00$	3
30	3-56-572/25	45-3580-21	$\varnothing 57,25$	
31	3-56-575/25	45-3580-22	$\varnothing 57,50$	
32	3-56-577/25	45-3580-23	$\varnothing 57,75$	
33	3-56-580/25	45-3580-24	$\varnothing 58,00$	
34	3-56-585/25	45-3580-25	$\varnothing 58,50$	
35	4-44-095/00	45-2100-02	pístní čep pro 150 15 $\times$ 47	1
36	4-44-095/10	45-2100-11	pístní čep pro 150+0,1 15,1 $\times$ 47	
37	4-49-015	6 92135 0015	pojistka pístního čepu	2
38	4-44-086/00	45-2100-05	pístní čep pro 125 15 $\times$ 42	1
39	4-44-086/10	45-2100-12	pístní čep pro 125+0,1 15,1 $\times$ 42	
40	4-00-031/10	45-3500-55	píst 125 $\varnothing 52$	1
41	4-01-031/10	45-3500-51	$\varnothing 52,25$ první výbrus	
42	4-02-031/10	45-3500-52	$\varnothing 52,50$ druhý výbrus	
43	4-03-031/10	45-3500-53	$\varnothing 52,75$ třetí výbrus	
44	4-04-031/10	45-3500-54	$\varnothing 53,00$ čtvrtý výbrus	
45	4-05-031/10	45-3500-56	$\varnothing 53,50$ pátý výbrus	
46	3-56-520/25	45-3580-10	pístní kroužek $\varnothing 52$	3
47	3-56-522/25	45-3580-11	$\varnothing 52,25$	
48	3-56-525/25	45-3580-12	$\varnothing 52,50$	
49	3-56-527/25	45-3580-13	$\varnothing 52,75$	
50	3-56-530/25	45-3580-14	$\varnothing 53$	
51	3-56-535/25	45-3580-15	$\varnothing 53,50$	

# I. MOTOR

## 4. Převody

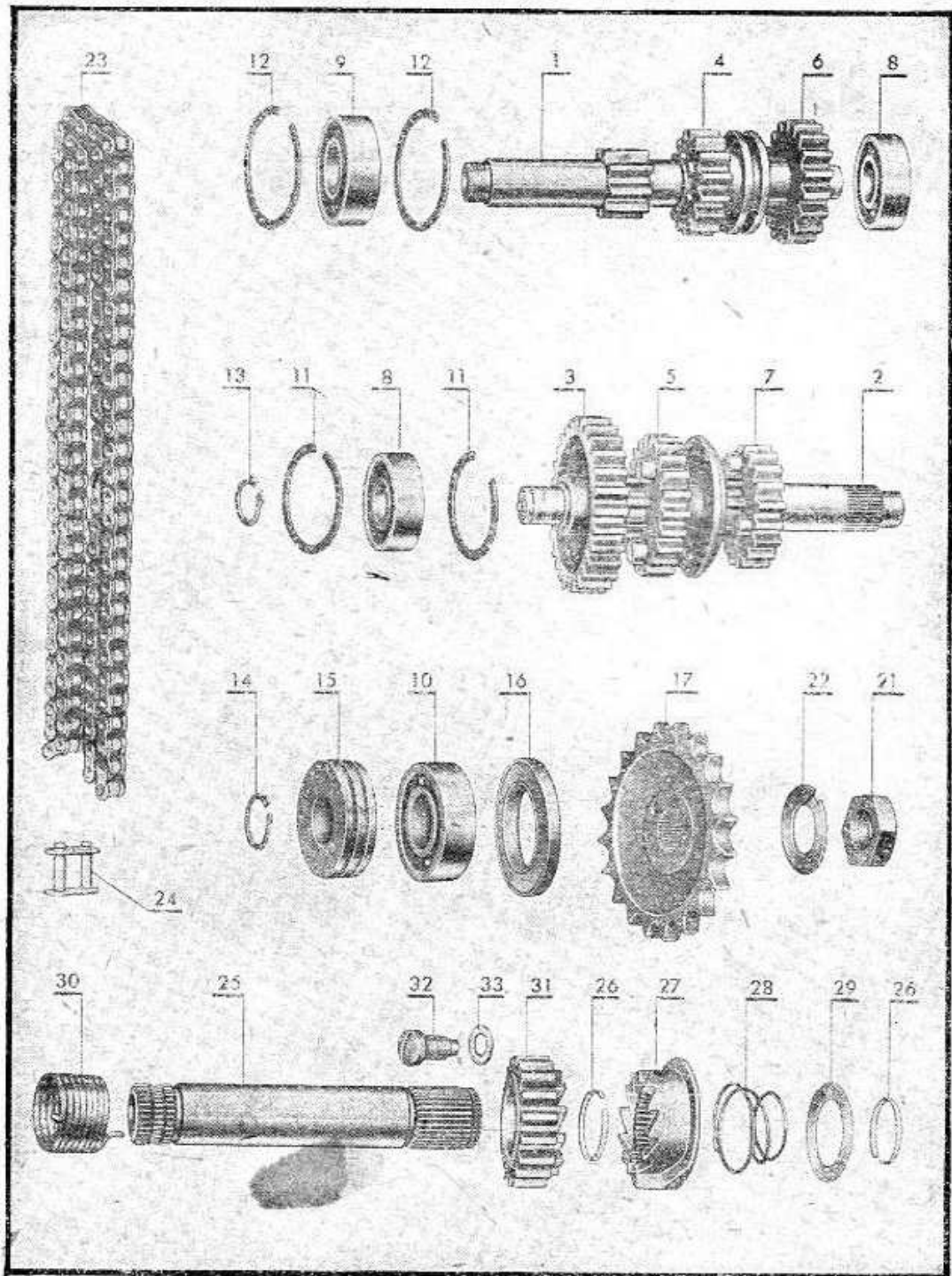



## 4. Převody

Pol.	Obch. číslo MOTOTECHNA	Označení Jawa-ČZ	Pojmenování	ks
1	629-0501	45-2420-01	hřídel hlavní (ozubený)	1
2	629-0502	45-2350-01	hřídel předlohy (drážkovaný)	1
3	629-0503	45-2500-03	kolečko předlohy I, 28 zubů	1
4	629-0504	45-2550-02	kolečko hlavní II, 15 zubů	1
5	629-0505	45-2550-08	kolečko předlohy II, 22 zubů	1
6	629-0506	45-2500-02	kolečko hlavní III, 18 zubů	1
7	629-0507	45-2520-02	kolečko předlohy III, 19 zubů	1
8	6-86-201	6 00020 6201	kuličkové ložisko 6201	2
9	6-86-202	6 00020 6202	kuličkové ložisko 6202	1
10	6-86-203	6 00020 6203	kuličkové ložisko 6203	1
11	629-0508	45-1010-00	pérový kroužek ložiska 6201	2
12	629-0509	45-1010-01	pérový kroužek ložiska 6202	2
13	4-48-012	{6 21500 0012	pojistný kroužek $\varnothing$ 12	1
		{6 12930 0012		
14	4-48-017	6 21500 0017	pojistný kroužek $\varnothing$ 17	1
15	629-0510	45-5220-00	těsnicí kroužek hřídele	1
16	629-0511	45-5240-00	prachovka ložiska 6203	1
17	631-0513	351-22-012	řetězové kolečko 17 zubů 125	1
18	631-0514	351-22-013	řetězové kolečko 16 zubů 125	
19	632-0512	352-22-012	řetězové kolečko 20 zubů 150	1
20	632-0513	352-22-013	řetězové kolečko 19 zubů 150	
21	629-0516	45-0500-11	matice hřídele předlohy	1
22	629-0517	45-0855-02	podložka s unašečem	1
23	6-60-038	46-0946-00	řetěz 1/2" x 5/16" 114 článků	1
24	6-60-323	46-0946-86	spojka řetězu 1/2" x 5/16"	1
25	629-0518	45-2340-01	hřídel startéru	1
26	629-0519	45-1010-02	pérový kroužek	2
27	629-0520	45-2810-01	unašeč startéru	1
28	629-0521	45-5500-11	pružina unašeče	1
29	629-0522	45 0805-12	opěrná podložka	1
30	629-0523	45-5570-00	péro startéru	1
31	629-0524	45-2530-04	kolečko startéru	1
32	629-0525	45-0110-14	vypínací šroub startéru	1

# I. MOTOR

## 4. Převody

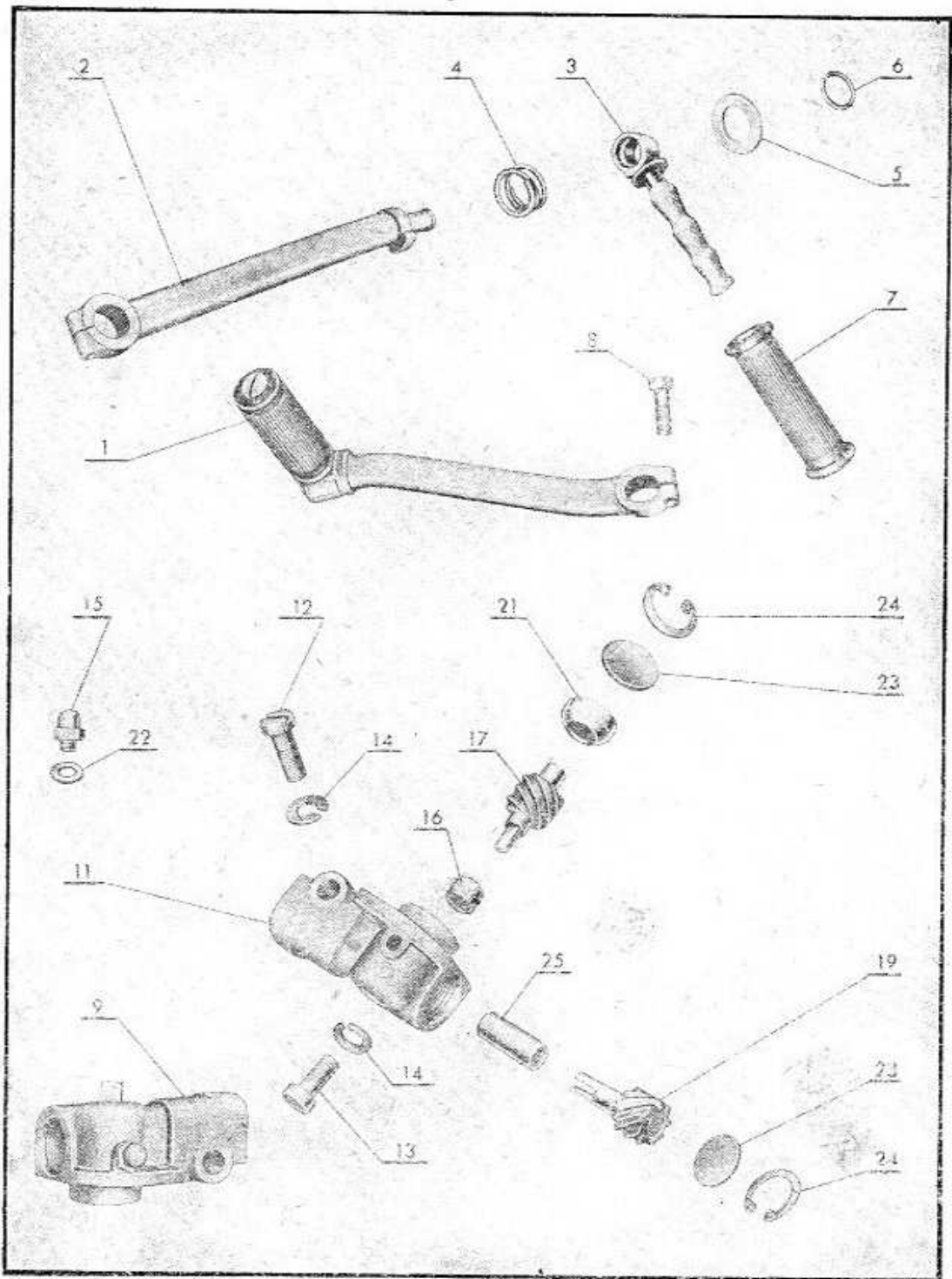



Pol.	Obch. číslo MOTOTECHNA	Označení Jawa-ČZ	Pojmenování	ks
1	629-0529	45-8026-01	startérová páka zlamovací cplt. (chromovaná)	1
1a	629-0530	45-8026-03	startérová páka zlamovací cplt. stříkaná hliníkem (smaltem)	1
2	629-0531	45-4230-06	startérová páka samotná (chromovaná)	1
2a	629-0532	45-4230-09	startérová páka zlamovací samotná stříkaná hliníkem (smaltem)	1
3	613-0560	150-22-050	šlapka (chromovaná)	1
3a	613-0559	25-4237-01	šlapka stříkaná hliníkem (smaltem)	1
4	613-0562	{ 150-22-051 25-5500-03	pružina	1
5	613-0564	{ 150-22-052 25-0801-00	podložka	1
6	613-0566	151-22-051 25-1010-01	pojistka	1
7	6-48-162	150-22-053	guma páky startéru	1
8	631-0528	6 11101 5105	šroub M 6 × 20	1
8a	629-0528	6 93110 5105	šroub M 6 × 20	1
9	631-0552	351-22-100	náhon rychloměru - 125	1
10	632-0538	352-22-100	náhon rychloměru - 150	1
11	629-0539	45-6360-01	těleso náhonu rychloměru	1
12	629-0540	6 11131 1107	šroub M 6 × 25	1
13	629-0541	6 11133 1102	šroub M 6 × 12	2
14	7-76-206	6 11740 1061	podložka pružná ø 6	3
15	5-57-210	{ 353-31-020 6 13821 0006	mazačí hlavice	1
16	629-0543	45-3300-15	pouzdro krátké	1
17	628-0554	45-2450-12	hřídelka s ozubeným kolečkem 9 zubů - 125	1
18	629-0548	45-2450-01	hřídelka s ozubeným kolečkem 9 zubů - 150	1
19	631-0550	351-22-101	hřídelka s ozubeným kolečkem 6 zubů - 125	1
20	632-0548	352-22-101	hřídelka s ozubeným kolečkem 7 zubů - 150	1
21	629-0545	{ 45-3400-27 45-3400-09	vodící pouzdro	1
22	629-4114	45-5320-01	podložka pod mazničku	1
23	629-0546	45-7120-06	zátka	2
24	4-47-017	6 21510 0017	pojistný kroužek ø 17	2
25	629-0547	45-3300-14	pouzdro dlouhé	1

# I. MOTOR

## 5. Nožní řazení

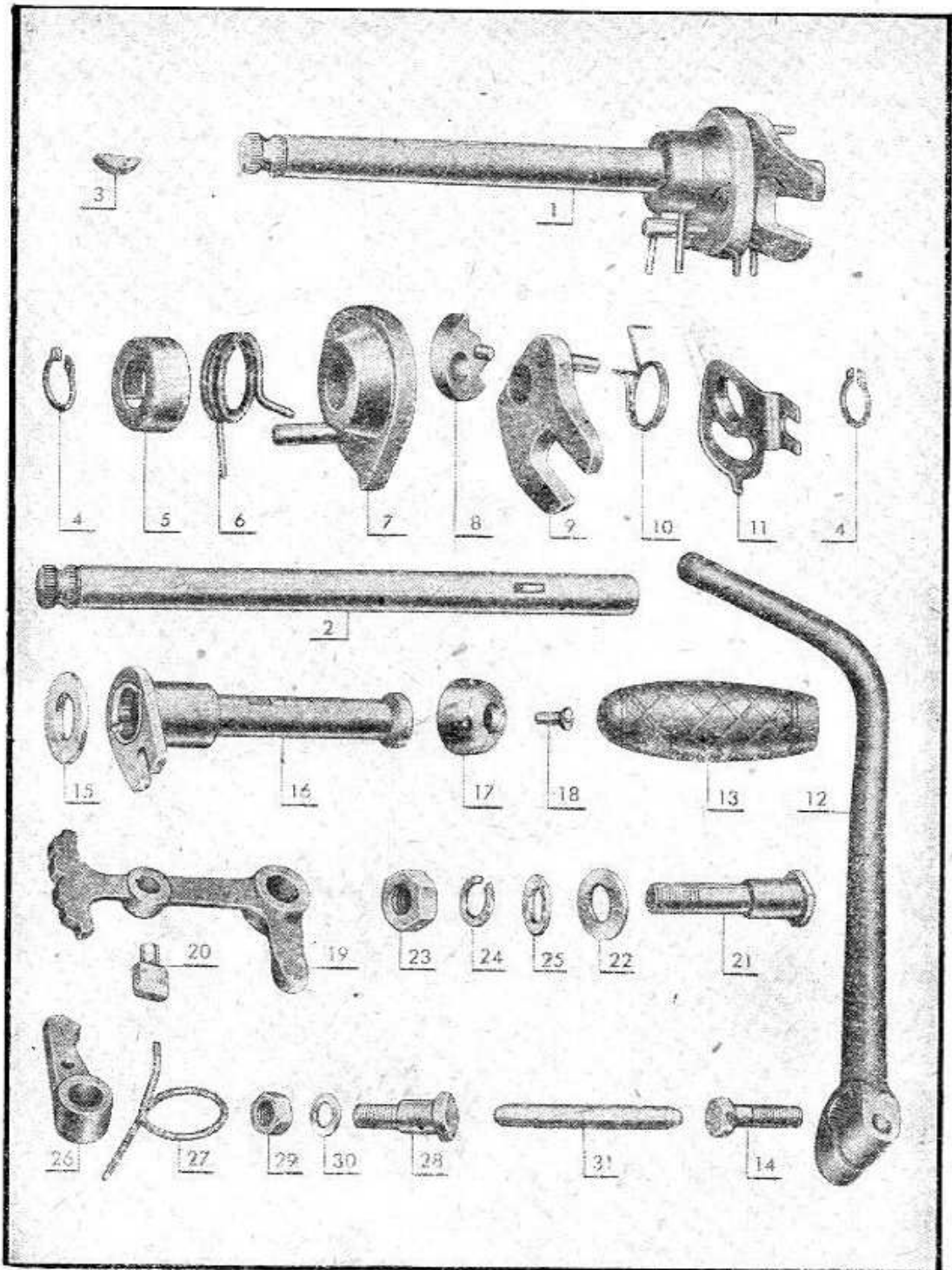

## I. MOTOR



Nožní řazení

Pol.	Obch. číslo MOTOTECHNA	Označení Jawa-ČZ	Pojmenování	ks
1	629-0601	45-8012-01	nožní řazení cplť.	1
2	629-0602	45-2240-00	hřídelka nožního řazení	1
3	629-0216	45-1220-00	Woodrufův klín	1
4	4-48-012	{ 6 21500 0012 6 12930 0012	pojistný kroužek $\varnothing$ 12	2
5	629-0603	45-7400-00	pouzdro vratného pera	1
6	629-0604	45-5580-06	vratné pero	1
7	629-0605	45-2840-00	unašeč	1
8	629-0606	45-2840-03	západka	1
9	629-0607	45-2840-05	přesouvací segment	1
10	629-0608	45-5580-00	vratné pero západky	1
11	629-0609	45-2840-08	středicí příložka	1
12	629-0610	45-4230-01	páka nožního řazení chromovaná	1
12a	629-0611	45-4230-10	páka nožního řazení stříkaná hliníkem	1
13	6-48-164	25-6040-01	guma páky nožního řazení	1
14	631-0528	6 11101 5105	šroub páky M 6 $\times$ 20	1
15	629-0612	45 0805 04	podložka	1
16	629-0613	351-24-010	hřídel ukazovatele rychlosti	1
17	629-0614	45-7500-07	ukazovatel rychlosti	1
18	629-0615	6 11157 3101	šroub M 6 $\times$ 10 chromovaný	1
19	629-0616	45-3640-01	přesouvací páka	1
20	629-0617	45-2130-00	vodicí čep	1
21	629-0618	45-2033-02	čep přesouvací páky	1
22	629-0619	45-0800-23	podložka přesouvací páky	1
23	613-0126	6 11401 1008	matice M 8	1
24	7-76-208	6 11740 1082	podložka pružná $\varnothing$ 8	1
25	629-0621	45-0800-24	podložka kruhová $\varnothing$ 8	1
26	629-0622	45-3800-00	západka přesouvací páky	1
27	629-0623	45-5580-05	pružina západky	1
28	629-0624	45-2033-03	čep západky	1
29	631-1139	6 11403 1006	matice M 6	1
30	629-0111	45-0800-19	podložka kruhová $\varnothing$ 6	1
31	629-0626	45-1300-08	kolík $\varnothing$ 6 $\times$ 50	1



# I. MOTOR

## 6. Spojka

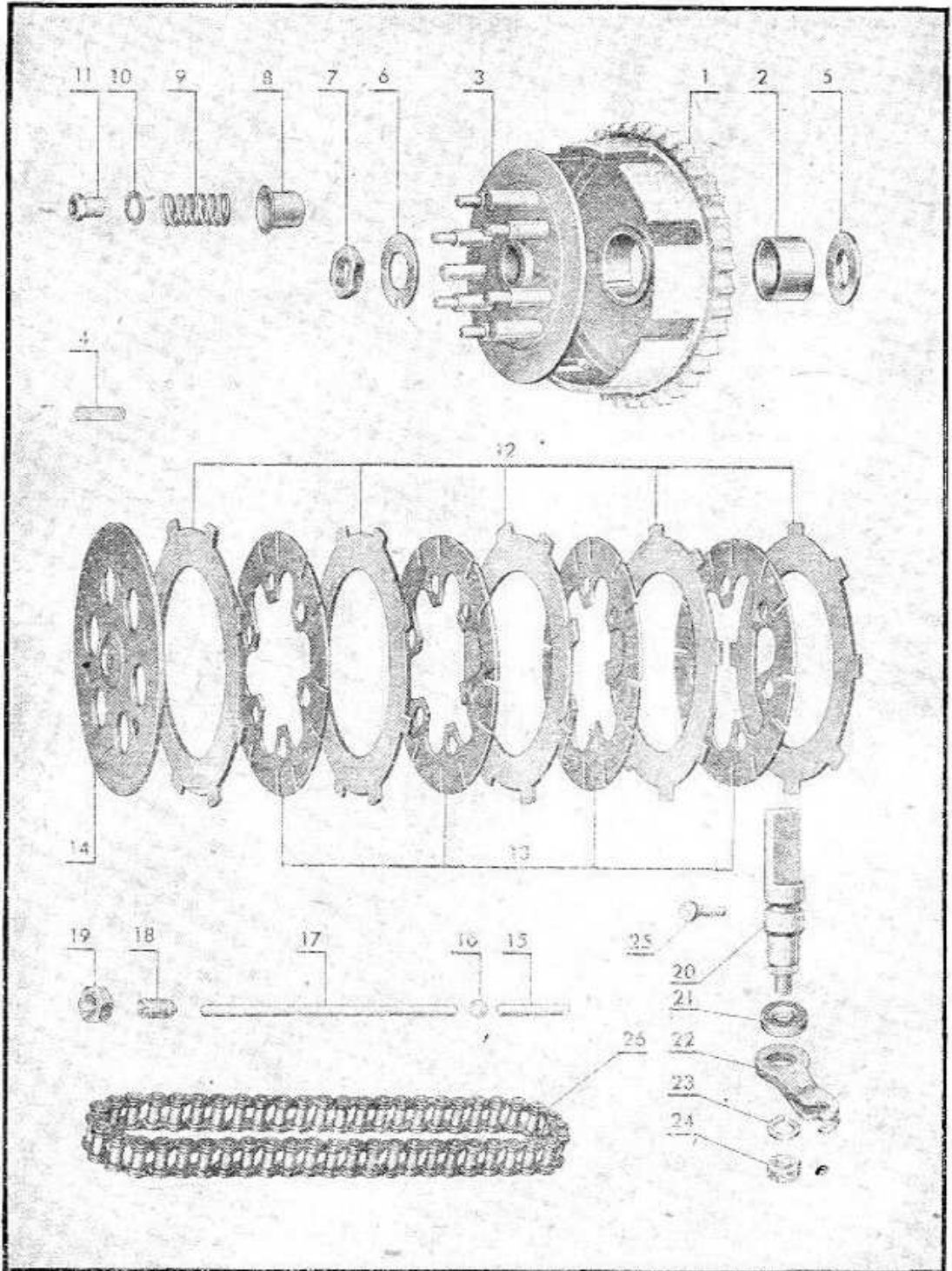

## I. MOTOR



Spojka

Pol.	Obch. číslo MOTOTECHNA	Označení Jawa-ČZ	Pojmenování	ks
1	629-0701	45-2750-05	řetězové kolo spojky	1
2	629-0702	45-3300-10	pouzdro kola spojky	1
3	629-0703	45-3100-00	nábojka spojky	1
4	629-0704	45-1200-01	klín nábojky spojky	1
5	629-0705	45-3410-01	příložka k nábojce spojky	1
6	629-0706	45-0850-00	podložka s unašečem	1
7	629-0226	45-0500-13	matka k nábojce spojky	1
8	629-0707	45-7420-00	opěrka pružiny	6
9	629-0708	45-5500-05	pružina spojky	6
10	629-0709	45-0800-22	podložka matky čepu	6
11	629-0710	45-0520-06	matice čepu nábojky	6
12	5-17-058	45-3120-02	třecí lamela spojky	5
13	629-0711	45-3120-00	ocelová lamela spojky	4
14	629-0712	45-3110-02	přítlačný kotouč spojky	1
15	629-0713	45-1300-01	vypínací tyčinka krátká	1
16	6-93-013	6 01210 0005	kulička $\varnothing 5$	1
17	629-0714	45-1300-07	vypínací tyčinka dlouhá	1
18	629-0715	45-0320-00	stavěcí šroub tyčinky	1
19	629-0716	6 11403 1008	matice M 8	1
20	629-0717	45-2150-00	čep vypínací páčky	1
21	7-10-124	6 24300 0010	těsnicí kroužek 12×30	1
22	629-0719	45 3620 04	vypínací páčka spojky	1
23	7-76-208	6 11740 1082	podložka pružná $\varnothing 8$	1
24	616-0126	6 11401 1008	matice M 8	1
25	629-0720	45-0130-00	pojistný šroubek spojky	1
26	6-60-003	46-0428-00	řetěz 3/8"×3/8" 50 článků	1

# I. MOTOR

## 7. Elektrické zařízení motoru

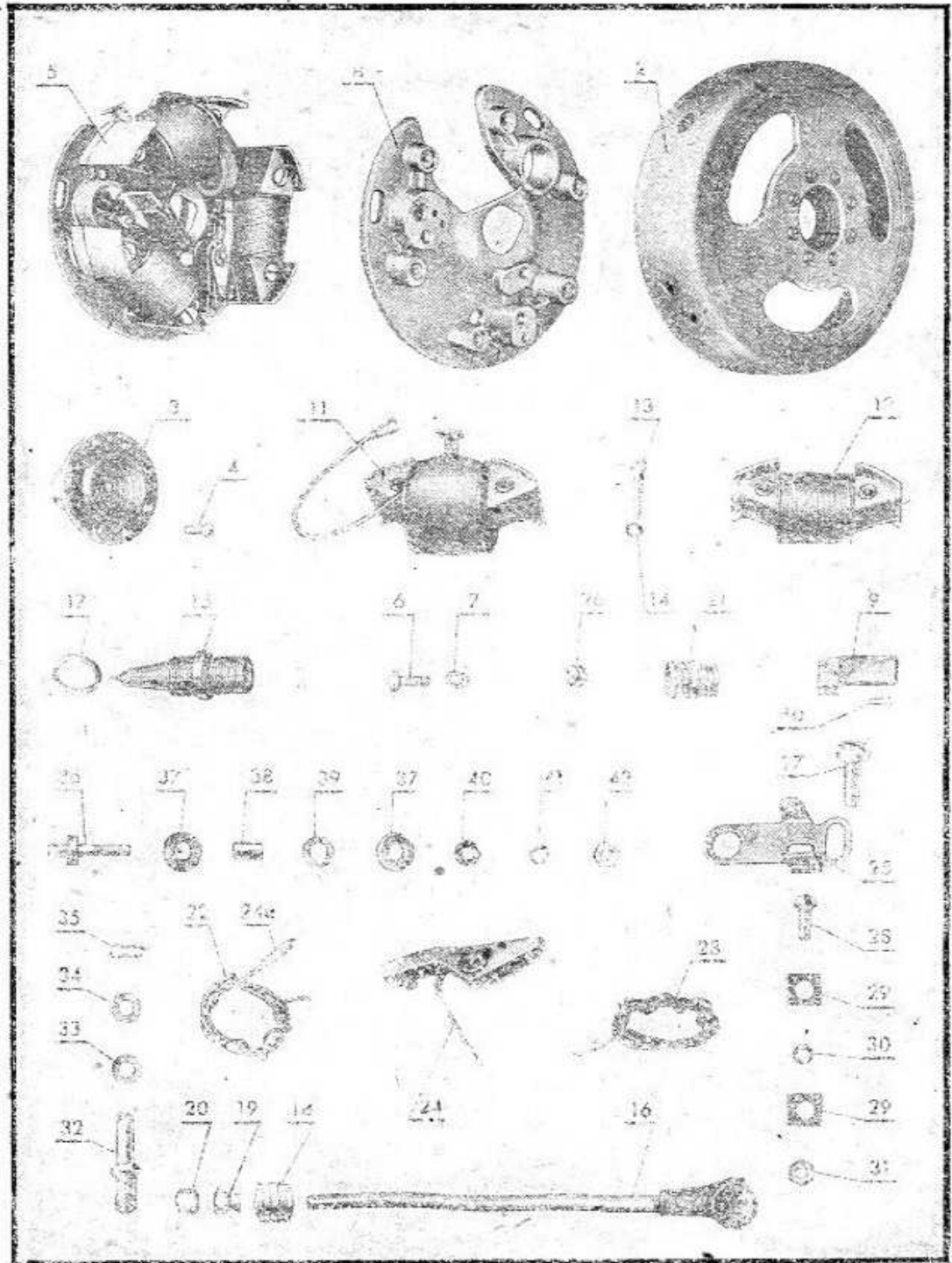

# I. MOTOR



Elektrické zařízení motoru

Pol.	Obch. číslo MOTOTECHNA	Označení Jawa-ČZ	Pojmenování	ks
1	631-0401	{351-61-000 351-61-001	magdynamo cplt. bez kabelu ke svíčke	1
2	629-0402	45-5825-03	setrvačnick cplt.	1
3	629-0403	45-2870-01	vačka	1
4	5-24-546	{6 12301 0370 6 21900 4012	nýt $\varnothing 4 \times 12$	8
5	631-0405	351-61-100	kotva dynama cplt.	1
6	616-2225	6 11133 2071	šroub M 5 $\times$ 15	3
7	629-0407	6 11701 1053	podložka $\varnothing 5$	3
8	631-0408	351-61-101	deska kotvy samotná	1
9	629-0409	45-5860-07	mazací plst cplt.	1
10	5-24-506	{6 12301 0209 6 21900 2010	nýt $\varnothing 2 \times 10$	2
11	629-0411	45-5740-06	zapalovací cívka	1
12	629-0412	45-5740-07	světelná cívka	2
13	629-0413	45-0110-10	šroub M 4 $\times$ 28	6
14	7-76-204	6 11740 1041	podložka pružná $\varnothing 4$	6
15	629-0414	45-6120-04	odnímač vysokého napětí	1
16	631-0410	351-61-210	kabel svíčky samotný	1
17	7-28-276	45-6000-05	těsnicí pryžový kroužek	1
18	629-0416	{45 7500 02 355-66-011	přesuvná matice	2
19	629-0417	{45-7500-04 355-66-012	pouzdro	2
20	7-28-242	{45-6020-06 355-66-013	pryžový kroužek	2
21	631-0437	351-19-011	těleso vývodu	1
—	0-60-001		bakelitová odrušovací koncovka	
22	631-0440	351-61-110	kabel magdynama - rozvodná skříňka, návlčka č. 51	1
23	631-0442	351-61-120	kabel magdynama - zkratový kondensátor	1
24	629-0419	45-3650-02	páčka přerušovače cplt.	1
24a	613-7225	150-65-020	návlčka č. 51	1
25	629-0420	45-5860-06	kontaktní kovadlinka	1
26	629-0421	45-2870-02	excenter	1
27	629-0422	6 93134 2041	šroub M 4 $\times$ 12	1
28	629-0423	6 11133 2026	šroub M 3 $\times$ 8	1
29	629-0424	45-5680-04	isolační podložka	1
30	629-0425	45-5650-04	isolační pouzdro	2
31	631-0426	6 11401 2003	matice M 3	1
32	629-0427	45 2036-03	čep páčky přerušovače	1
33	629-0428	45-0800-06	podložka	1
34	629-0429	45-0800-05	podložka	1
35	629-0430	45-1040-00	pružná závlačka	2
36	629-0431	45-0360-02	čep vývodu	1
37	629-0432	45-0800-09	podložka isolační	1
38	629-0433	45-5650-03	papírové pouzdro	2
39	629-0434	45-0800-10	podložka	1
40	629-0435	45-0800-01	podložka	2
41	7-76-203	{6 11740 1031 6 11744 1032	podložka pružná $\varnothing 3$	1
42	631-0426	6 11401 2003	matice M 3	1

# I. MOTOR

## 8. Karburátor

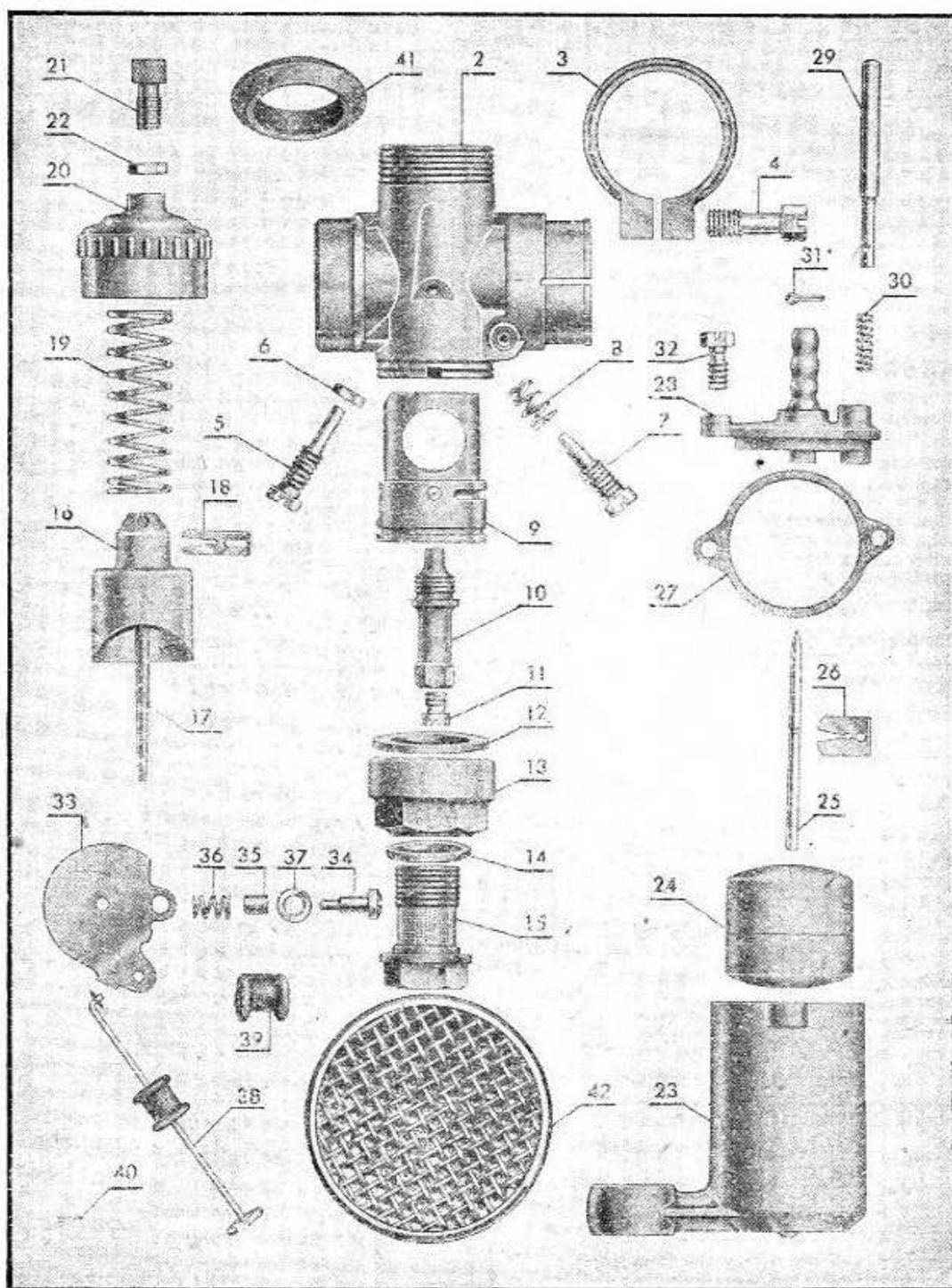



Pol.	Obch. číslo MOTOTECHNA	Označení Jawa-ČZ	Pojmenování	ks
1	4-64-003	3600-2918	karburátor cplt.	1
2	4-65-335	3600-1150	šoupátková komora	1
3	4-65-356	3600-1161	třímen	1
4	4-65-005	3600-1128	upínací šroub (151-16-008)	1
5	4-65-325	3600-1141	dorazový šroub šoupátka	1
6	4-65-004	3600-1004	přítužná matice	1
7	4-65-138	3600-1046	regulační šroub	1
8	4-65-139	3600-1047	pružina regulačního šroubu	1
9	4-65-390	3600-1183	vložka šoupátkové komory	1
10	4-65-355	3600-1160	pouzdro trysky	1
11	4-65-500/85	3600-1015	tryska hlavní	1
12	4-65-130	3600-1039	těsnění	1
13	4-65-131	3600-1139	uzávěr	1
14	4-65-136	3600-1044	těsnění	2
15	4-65-406	3600-1906	šroub s čističem	1
16	4-65-336	3600-1151	šoupátko	1
17	4-65-337	3600-1152	jehla šoupátka	1
18	4-65-338	3600-1153	pojistka	1
19	4-65-339	3600-1154	pružina šoupátka	1
20	4-65-360	3600-1166	víko šoupátkové komory	1
21	4-65-350	3600-1156	vedení lanka	1
22	4-65-004	3600-1004	přítužná matice	1
23	4-65-145	3600-1053	plováková komora	1
24	4-65-401	3600-1903	plovák	Y
25	4-65-120	3600-1029	jehla plováku	1
26	4-65-009	3600-1181	pojistka jehly plováku	1
27	4-65-153	3600-1059	těsnění	1
28	4-65-146	3600-1054	víko plovákové komory cplt.	1
29	4-65-150	3600-1056	plnicí kolík	1
30	4-65-151	3600-1057	pružina plnicího kolíku	1
31	4-65-105	3600-1021	závlačka	1
32	4-65-155	3600-1060	šroub k víku	2
33	4-65-366	3600-1169	clona	1
34	4-65-367	3600-1187	kolík clony	1
35	4-65-379	3600-1178	rozpěrka	1
36	4-65-369	3600 1171	pružina clony	1
37	4-65-380	3600-1179	pružná podložka	1
38	629-0128	45-3720-08	táhlo clony	1
39	7-28-282	45-6050-02	pryžové těsnění táhla	1
40	7-77-010/10	6 11781 2088	závlačka $\varnothing 1 \times 8$	1
41	7-28-280	45-6020-10	těsnění víka karburátoru	1
42	4-61-254	45-5190-03	čistič vzduchu	1

# I. MOTOR

## 9. Výfuky a tlumiče

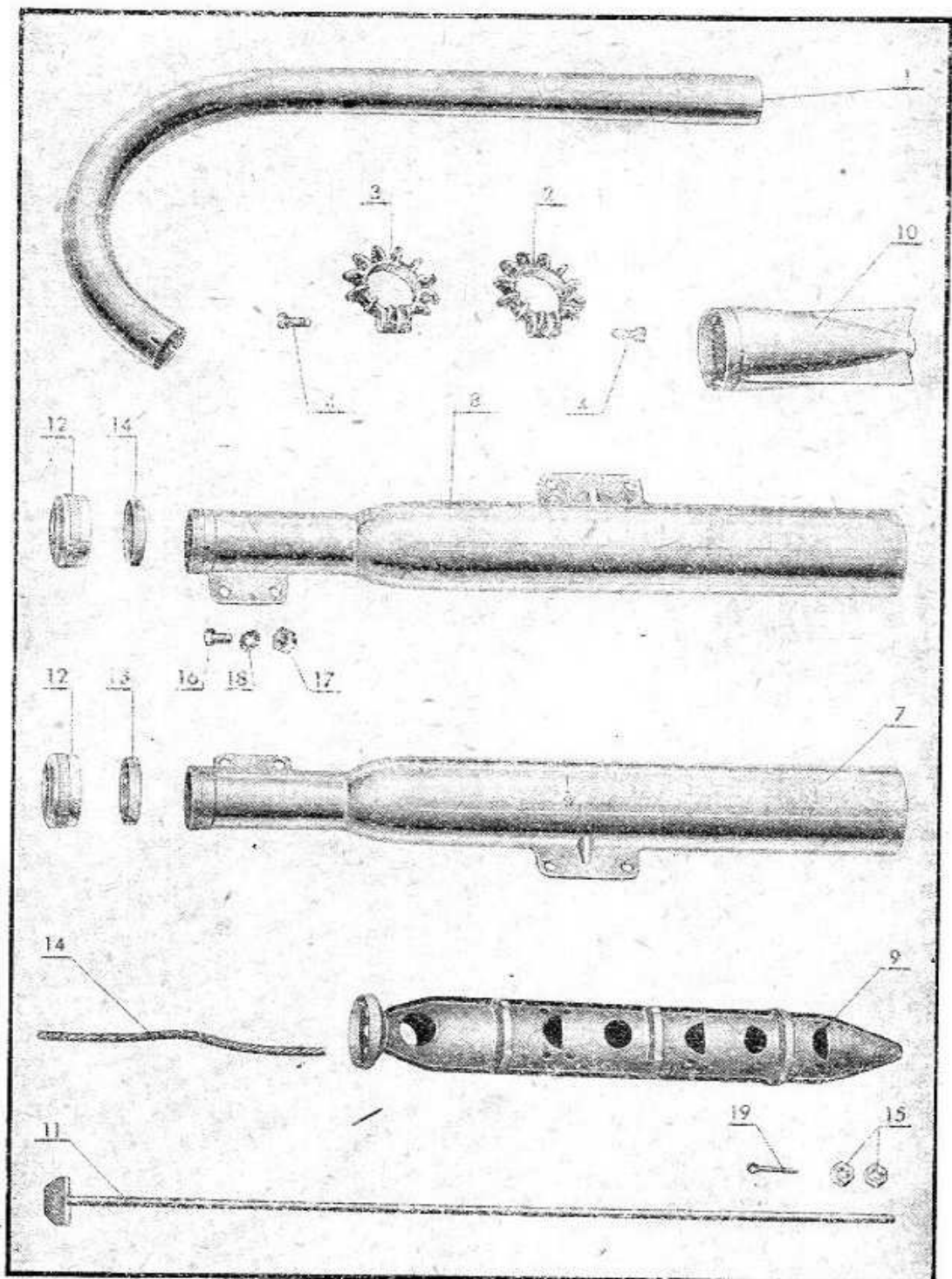

## I. MOTOR



## Výfuky a tlumiče

Poř.	Obch. číslo MOTOTECHNA	Označení Jawa-ČZ	Pojmenování	ks
1	631-1101	351-01-011	trubka výfuku	2
2	629-1102	{ 351-01-012 45-1410-01	objímka výfuku pravá	1
3	629-1103	{ 351-01-013 45-1410-00	objímka výfuku levá	1
4	629-1104	6 11133 1103	šroub M 6×15	2
5	635-1105	351-01-100	tlumič výfuku pravý cpl. chromovaný	1
5a	635-1115	351-01-300	tlumič výfuku pravý cpl. matně chromovaný	1
6	635-1106	351-01-200	tlumič výfuku levý cpl. chromovaný	1
6a	635-1116	351-01-400	tlumič výfuku levý cpl. matně chromovaný	1
7	635-1107	351-01-110	plášť výfuku pravý chromovaný	1
7a	635-1117	351-01-310	plášť výfuku pravý matně chromovaný	1
8	635-1108	351-01-210	plášť výfuku levý chromovaný	1
8a	635-1118	351-01-410	plášť výfuku levý matně chromovaný	1
9	635-1109	351-01-120	vložka	2
10	635-1110	351-01-130	nástavek chromovaný	2
10a	635-1119	351-01-330	nástavec matně chromovaný	2
11	635-1111	351-01-140	šroub	2
12	635-1112	351-01-101	přesuvná matice	2
13	4-82-020	351-01-102	těsnění	2
14	4-82-022	351-01-103	těsnění	4
15	613-1139	6 11401 1006	matice M 6	4
16	616-1110	6 11103 2101	šroub M 6×10	4
17	616-1139	6 11401 2006	matice M 6	4
18	7-76-606	6 11744 2064	podložka ozubená ø 6	4
19	7-77-016/15	6 11781 1131	závlačka 1,6×15	2



## II. RÁM ÚPLNÝ

### 1. Rám

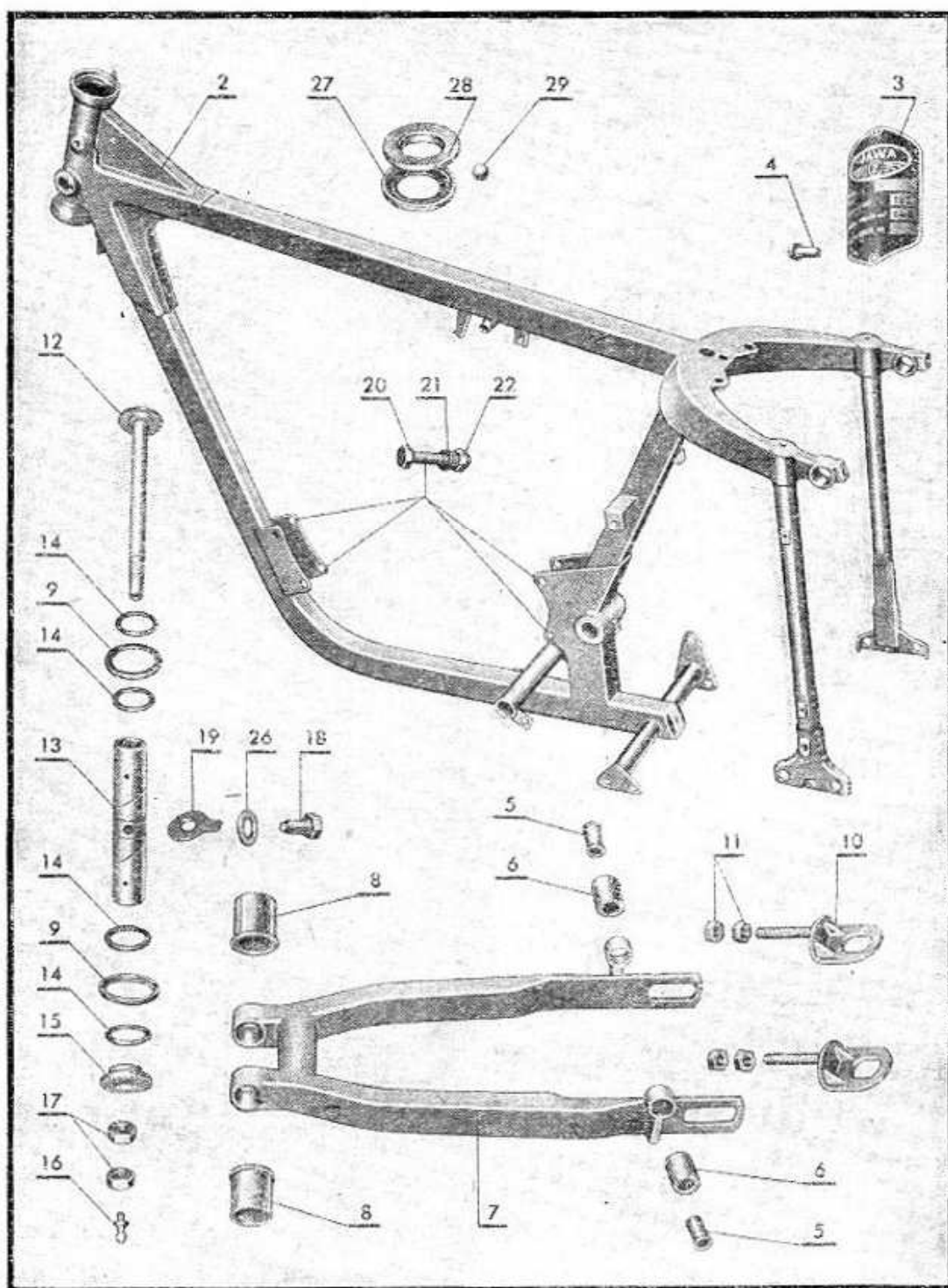

## II. RÁM ÚPLNÝ



Rám

Pol.	Obch. číslo MOTOTECHNA	Označení Jawa-ČZ	Pojmenování	ks
1	—	351-31-000	rám cplt. - nedodává se	1
2	631-2102	351-31-100	rám (dodává se pod pol. 351-31-300)	1
3	632-2103	352-31-022	typový štítek 150 ccm (do vyprodání)	1
4	7-90-006/30	6 12195 2287	hřeb 3×6 do vyprodání	2
5	616-2131	353-31-019	rozpěrka - staré provedení, (do vyprodání), nahraňuje pos. 353-31030	4
5a	616-2130	353-31-030	rozpěrka úplná	4
6	616-2132	353-31-026	vložka - staré provedení, do vyprodání, nahraňuje pos. 353-31030	4
7	635-2113	351-31-230	zadní vidlice s pouzdry a miskami	1
8	616-2138	353-31-224	pouzdro (nevystružené)	2
9	616-2139	353-31-225	miska	2
10	635-2114	351-31-221	napínák	2
11	616-1142	6 11401 2008	matice M 8	4
12	616-2116	353-31-010	svorník zadní vidlice	1
13	616-2129	353-31-021	čep zadní vidlice	1
14	7-28-223	353-31-025	těsnění	2
15	616-2128	353-31-018	opěrka svorníku zadní vidlice	1
16	5-57-210	353-31-020}	mazací hlavice	1
17	616-2136	6 17421 0006}		3
18	631-2104	6 11403 2010	matice M 10	1
18a	616-2115	6 11116 1240	šroub M 10×20 staré provedení - do vyprodání	1
19	631-2105	353-31-015	stavěcí šroub - nové provedení	1
20	613-0121	6 11751 1105	podložka pojistná, staré provedení - do vyprodání	1
20a	616-0123	6 11101 2183	šroub M 8×45 starší provedení - do vyprodání	4
21	7-76-607	6 11101 6214	šroub M 8×1×45	4
21a	7-76-607	6 11744 2084	podložka ozubená ø 8, starší provedení	4
22	616-1142	6 11744 2084	podložka 8,4	4
22a	613-0126	6 11401 2008	matice M 8	4
23	631-2103	6 11401 2108	matice M 8×1	4
26	631-2106	351-31-022	typový štítek 125 ccm (do vyprodání)	1
27	613-2102	353-31-027	vymezovací podložka	2
28	613-4105	150-31-002	miska	2
29	6-93-016	150-41-003	miska	2
	7-28-226	6 01200 0007	kulička ø 6,35 (1/4")	38
		353-31-028	těsnění vnitřní	2

## II. RÁM ÚPLNÝ

### 2. Zadní blatníky

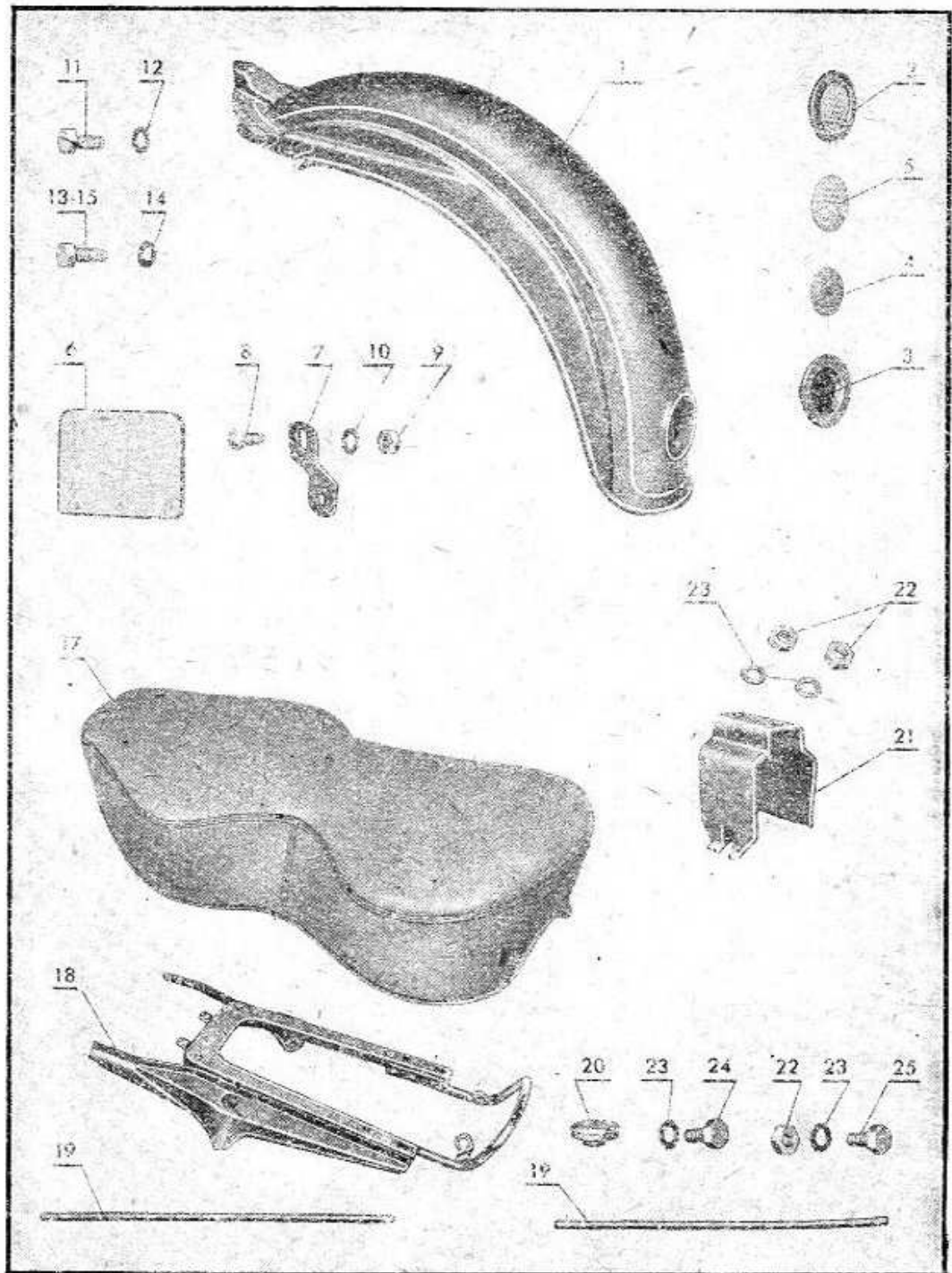

## II. RÁM ÚPLNÝ



Zadní blatník

Pol.	Obch. číslo MOTOTECHNA	Označení Jawa-ČZ	Pojmenování	ks
1	635-2201	351-33-011	zadní blatník	1
2	1-42-200/2	353-33-016	odrazka cplt.	1
3	1-42-201	353-33-017	pouzdro	1
4	1-42-202	353-33-018	podložka	1
5	1-42-200	353-33-019	odrazové sklo	1
7	616-2218	353-33-021	držák	1
8	613-2225	6 11148 2070	šroub M 5×12	3
9	613-4320	6 11401 2005	matice M 5	3
10	7-76-605	6 11744 2053	podložka ozubená ø 5	3
11	616-1110	6 11103-2101	šroub M 6×10	2
12	7-76-606	6 11744 2064	podložka ozubená ø 6	4
13	613-0724	6 11103 1103	šroub M 6×15	2
14	7-76-606	6 11744 1064	podložka ozubená ø 6	2
15	613-0723	6 11103 2103	šroub M 6×15	2
17	6-45-030	353-34-040	sedlo kožené	1
	6-45-031	353-34-050	sedlo pošíté koženkou	
18	6-46-279	351-34-100	nosník sedla	1
20	6-46-273	353-34-119	opěrka gumová	4
21	6-46-274	353-34-019	záchyty přední	1
22	613-1139	6 11401 1006	matice M 6	4
23	7-76-606	6 11744 1064	podložka ozubená ø 6	5
24	616-1110	6 11103 2101	šroub M 6×10	2
25	629-1104	6 11133 1103	šroub M 6×15	1
	6-46-277	353-34-035	pásek	

## II. RÁM ÚPLNÝ

### 4. Zadní pérování

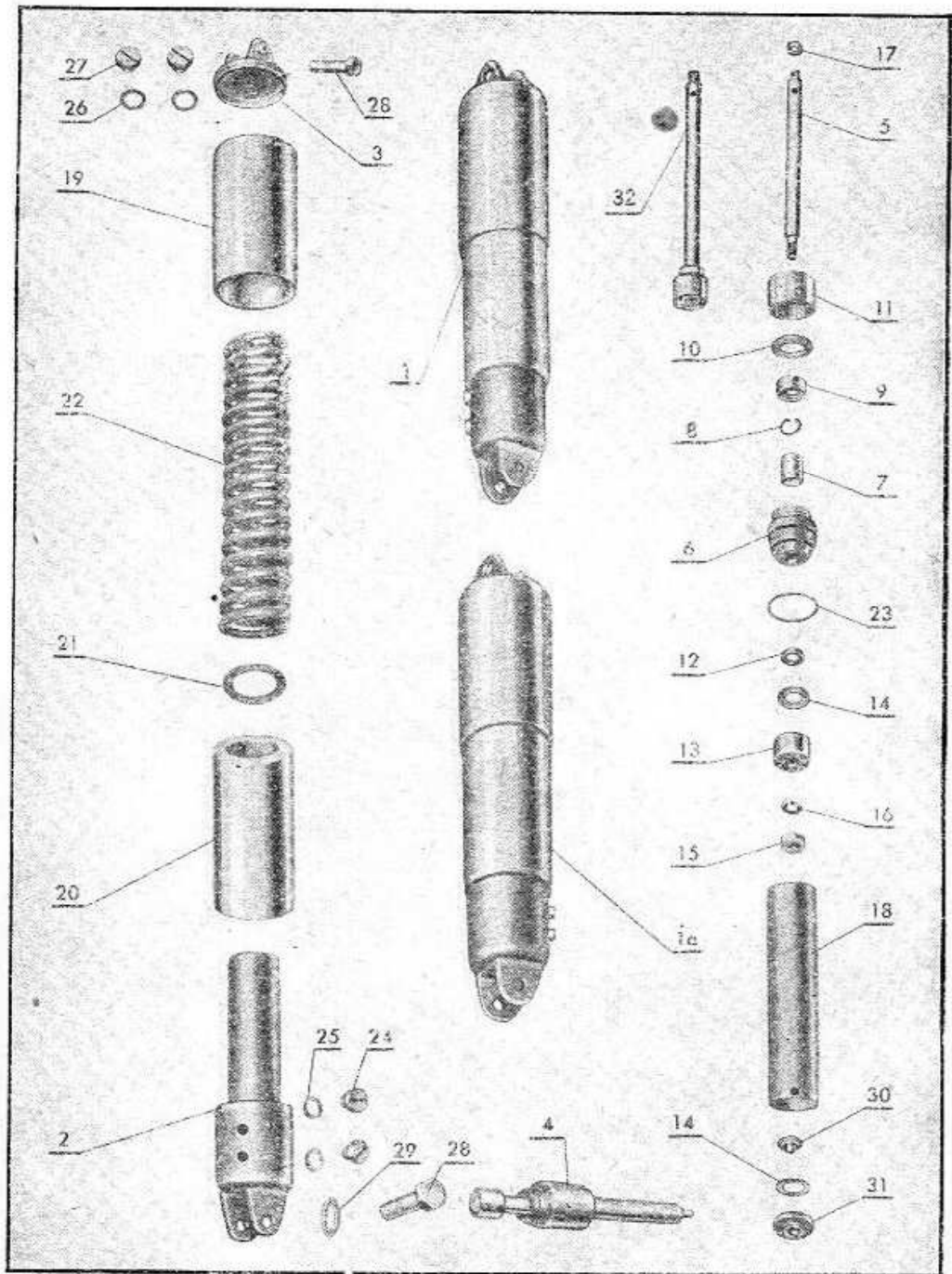

## II. RÁM ÚPLNÝ



Zadní pérování

Pol.	Obch. číslo MOTOTECHNA	Označení Jawa-ČZ	Pojmenování	ks
1	635-2350	355-35-000	zadní perování (nově prov.)*	
1a	635-2301	351-35-000	zadní pérování (do vyprodání)	2
2	616-2307	353-35-050	jímka	2
2a	616-2308	353-35-070	jímka levá, svařovaná - do vyprodání	1
3	616-2304	353-35-010	víko	2
4	616-2303	353-35-020	táhlo úplné - pouze do vyprodání	2
5	616-2341	353-35-029	táhlo - pouze do vyprodání	2
6	616-2301	353-35-021	těleso úplné	2
7	631 2302	353-35-023	pouzdro - pouze do vyprodání	2
8	616-2332	353-35-024	pojistka	2
9	7-10-034	6 24300 0111	Gufero $\varnothing$ 10/19 $\times$ 7	2
10	7-32-100	353-35-026	těsnění, chromová kůže	2
11	616-2336	353-35-031	doraz	2
12	616-2342	353-35-032	vložka - pouze do vyprodání	2
13	616-2343	353-35-033	píst - pouze do vyprodání	2
14	616-2306	353-35-035	ventil	4
15	613-2213	6 93204 2006	matice M 6 - pouze do vyprodání	2
16	7-76-606	6 11744 2064	podložka ozubená $\varnothing$ 6 - do vyprodání	2
17	616-2314	353-35-044	matice M 7	2
18	631-2304	353-35-040	trubka - pouze do vyprodání	2
19	616-2310	353-35-041	kryt horní	2
20	616-2311	353-35-042	kryt dolní	2
21	616-2312	353-35-043	podložka	2
22	635-2315	351-35-045	pružina $\varnothing$ 6,5	2
23	616-2322	353-35-048	kroužek	2
24	631-2305	6 11133 2099	šroub M 6 $\times$ 6 - pouze do vyprodání	4
25	631-2306	353-35-046	podložka - pouze do vyprodání	4
26	616-2329	6 11133 2066	šroub M 5 $\times$ 5	4
27	7-76-605	6 11744 2053	podložka ozubená $\varnothing$ 5	4
28	616-2326	353-30-011	šroub M 8 $\times$ 32	4
29	7-76-607	6 11744 2084	podložka ozubená $\varnothing$ 8	4
30	616-2328	353-35-062	vložka	1
31	616-2324	353-35-061	talířek	1
32	616-2302	353-35-030	táhlo s pístem (pol. 11+12)	1
	616-2309	353-35-060	trubka úplná	1
7a	616-2330	353-35-025	těleso s pouzdrem	

\* Náhradní díly pro toto perování viz katalog Jawa-ČZ 125--175 cm

## II. RÁM ÚPLNÝ

### 5. Schránky a kryty

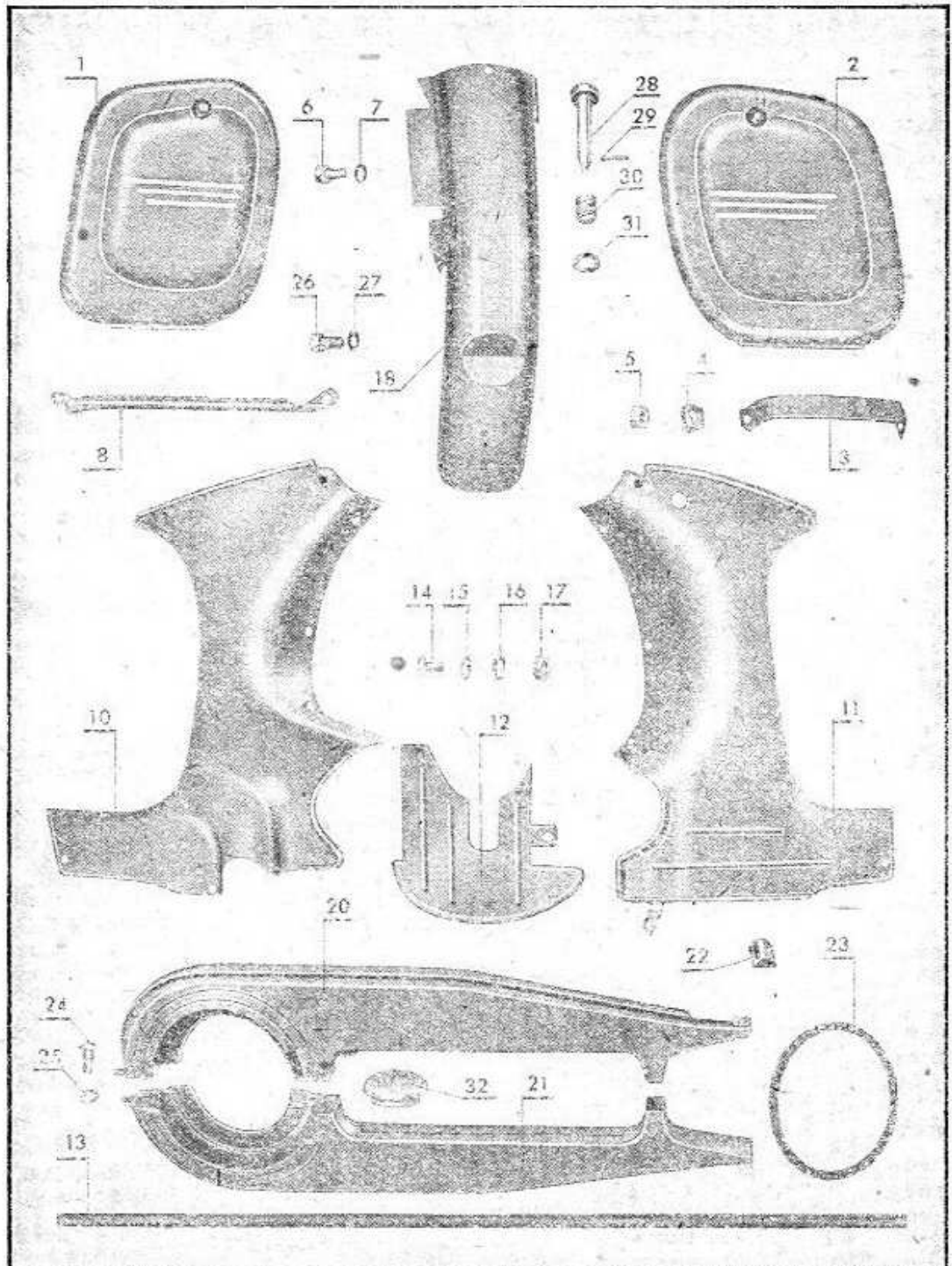

## II. RÁM ÚPLNÝ



Schránky a kryty

Pol.	Obch. číslo MOTOTECHNA	Označení Jawa-ČZ	Pojmenování	ks
1	616-2401	353-36-100	schránka pravá	1
2	616-2411	353-36-200	schránka levá	1
3	613-2420	353-36-220	pásek	1
4	613-2417	{353-36-223 25-0840-00	podložka	1
5	613-1139	6 11401 1006	matice M 6	1
6	616-1110	6 11103 2101	šroub M 6×10 k položce 1,2 a 18	5
7	7-76-606	6 11744 2064	podložka ozubená ∅ 6	6+2
	616-2206	6 11103 2102	šroub M 6×12 k pol. 1 a 2	12
8	613-4117	150-42-076	kryt pohonu rychloměru - do vyprodání	1
	613-0723	6 11103 2103	šroub M 6×15 k pol. 18	1
8a	635-2401	355-36-012	kryt - nové provedení	
10	631-2411	{351-36-409 351-36-402	kryt pravý	1
11	631-2412	351-36-416	kryt levý	1
12	631-2414	351-36-420	podlážka	1
13	8-22-205	351-36-406	těsnění (dříve 351-36-422)	
14	616-2449	6 11148 2039	šroub M 4×8	3
15	616-2450	6 11701 2043	podložka kruhová ∅ 4	2
16	7-76-604	6 11744 2043	podložka ozubená ∅ 4	3
17	613-4165	6 11401 2004	matice M 4	2
18	635-2413	351-36-430	kryt zadní	1
20	631-3101	351-03-010	horní polovina krytu, staré provedení - do vyprodání	1
20a	631-3103	351-03-050	horní polovina krytu, nové provedení	1
21	631-3102	351-03-020	dolní polovina krytu, staré provedení do vyprodání	1
21a	631-3104	351-03-060	dolní polovina krytu, nové provedení	1
22	8-22-206	353-03-031	doraz	2
23	7-28-224	351-03-032	těsnění, staré provedení - do vyprodání	2
23a	7-28-236	351-56-209	těsnění - nové provedení	
24	616-2436	6 11133 2068	šroub M 5×8 - staré provedení	1
24a	616-2428	353-03-024	šroub M 6×15	1
24b	616-1139	6 11401 2006	matka M 6 k pol. 24	1
25	7-76-605	6 11744 1053	podložka ozubená - staré provedení	1
25a	7-76-606	6 11744 1064	podložka ozubená ∅ 6	1
25b	7-77-016/12	6 11781 2130	závlačka 1,6×12 - pol. 24	1
26	613-0723	6 11103 2103	šroub M 6×15 k pol. 8	2
27	7-76-606	6 11744 2064	podložka ozubená	2
28	616-2403	353-36-120	závěr schránek	2
29	616-2406	353-36-125	kolík	2
30	616-2405	353-36-124	pružina	2
31	616-2404	353-36-123	podložka	2
32	616-2429	353-03-033	vičko	1
	616-2431	353-03-040	gunové vedení - do vyprodání	1
	5-24-516	6 12301 0287	nýt 3×6 - do vyprodání	4
	7-28-244	355-03-051	vložka	1
	7-28-245	351-03-052	vložka	1
	7-28-251	351-03-051	vložka	1
	629-0435	45-0800-01	podložka	6



## II. RÁM ÚPLNÝ

### 6. Stupačky, stojánek a brzdový pedál

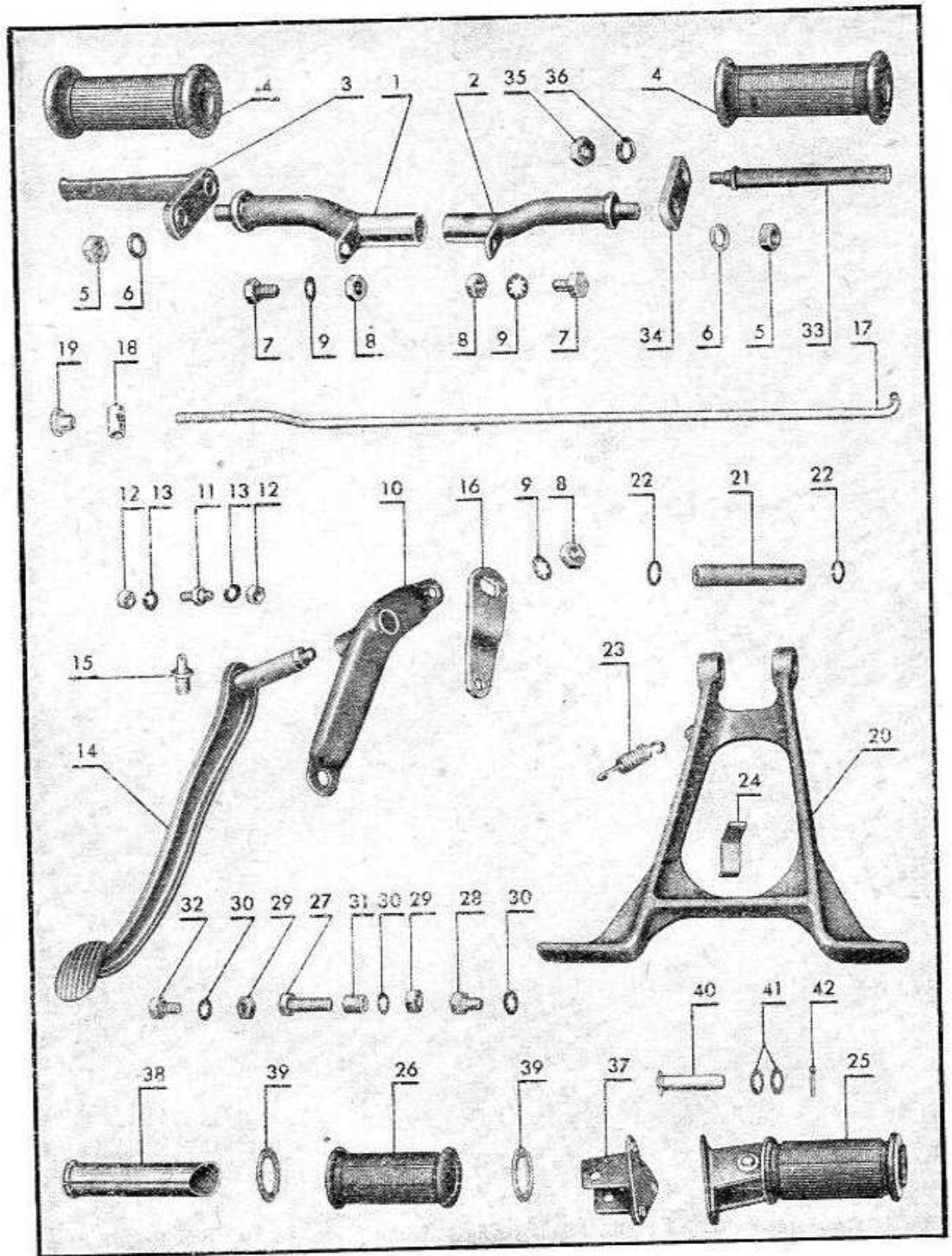



## Stupačky, stojánek a brzdový pedál

Pol.	Obch. číslo MOTOTECHNA	Označení Jawa-ČZ	Pojmenování	ks
1	631-2502	351-37-011	trubka s čepem levá, staré provedení - do vyprodání	1
1a	635-2502	355-37-011	trubka s čepem levá - nové provedení	1
2	635-2503	351-37-051	trubka s čepem pravá	1
3	613-2532	353-37-021	držák stupačky - do vyprodání	2
3a	631-2532	353-37-020	držák stupačky sešroubovaný	2
4	6-48-115	353-37-071	guma stupačky	2
5	613-0547	6 11403 2112	matice M 12 × 1,5	2
6	7-76-609	6 11744 1125	podložka ozubená ø 12	2
7	616-2533	6 11103 1171	šroub M 8 × 15	2
8	629-0716	6 11403 1008	matice M 8	2+1
9	7-76-607	6 11744 2084	podložka ozubená ø 8	2+1
10	616-2502	353-37-031	nosník pedálu brzdy	1
10a	635-2505	351-37-311	nosník pedálu brzdy pro centrální brzdy	1
11	616-2508	353-37-066	svorník	1
12	616-1139	6 11401 2006	matice M 6	2
13	7-76-606	6 11744 2064	podložka ozubená ø 6	2
14	616-2507	353-37-041	pedál brzdy	1
15	5-57-210	{ 353-31-020 6 17421 0006	mazací hlavice	1
16	616-2527	353-37-067	rameno pedálu brzdy	1
16a	635-2506	353-37-316	páčka pedálu brzdy pro centrální brzdy	1
17	631-2508	351-37-062	táhlo	1
17a	635-2512	351-37-120	bowden zadní brzdy pro centrální brzdy	1
18	616-2503	353-37-063	opěrka	1
19	616-2512	353-37-064	matice, staré provedení - do vyprodání	1
19a	613-2514	353-46-024	matice křídlatá, nové provedení	1
20	635-2514	351-37-061	stojánek	1
21	613-2504	150-37-054	osa stojánku	1
22	4-48-014	6 21500 0014 6 12930 0014	pojistný kroužek 14 × 1	2
23	616-2505	353-37-072	pružina stojánku	1
24	635-2516	351-37-065	záchyt stojánku	1
25	6-47-041	353-37-080	tandemová stupačka eplt.	2
26	6-48-035	353-37-088	guma tandemové stupačky	2
27	631-2533	6 93111 2177	šroub M 8 × 30	2
28	631-2534	6 93111 2172	šroub M 8 × 18	4
29	616-2125	6 11403 2008	matice M 8	4
30	7-76-607	6 11744 2084	podložka ozubená ø 8	6
31	631-2509	351-30-012	rozpěrka k držákům výfuku	2
32	—	—	ruší se	2
33	613-2531	353-37-068	osa stupačky	2
34	616-2538	353-37-023	záchyt stupačky	2
35	634-2536	6 11403 2110	matka M 10 × 1	2
36	7-76-608	6 11744 1105	podložka ø 10,5	2
37	616-2581	353-37-081	držák tandemové stupačky	2
38	616-2584	353-37-084	trubka tandemové stupačky	2
39	616-2585	353-37-085	podložka gumy	4
40	616-2587	353-37-087	svorník	4
41	616-2586 exp.	353-37-086	podložka	4
42	7-77-020/15	6 11781 2211	závlačka 2 × 15	4

(do vyprodání)

## II. RÁM ÚPLNÝ

### 7. Palivová nádrž

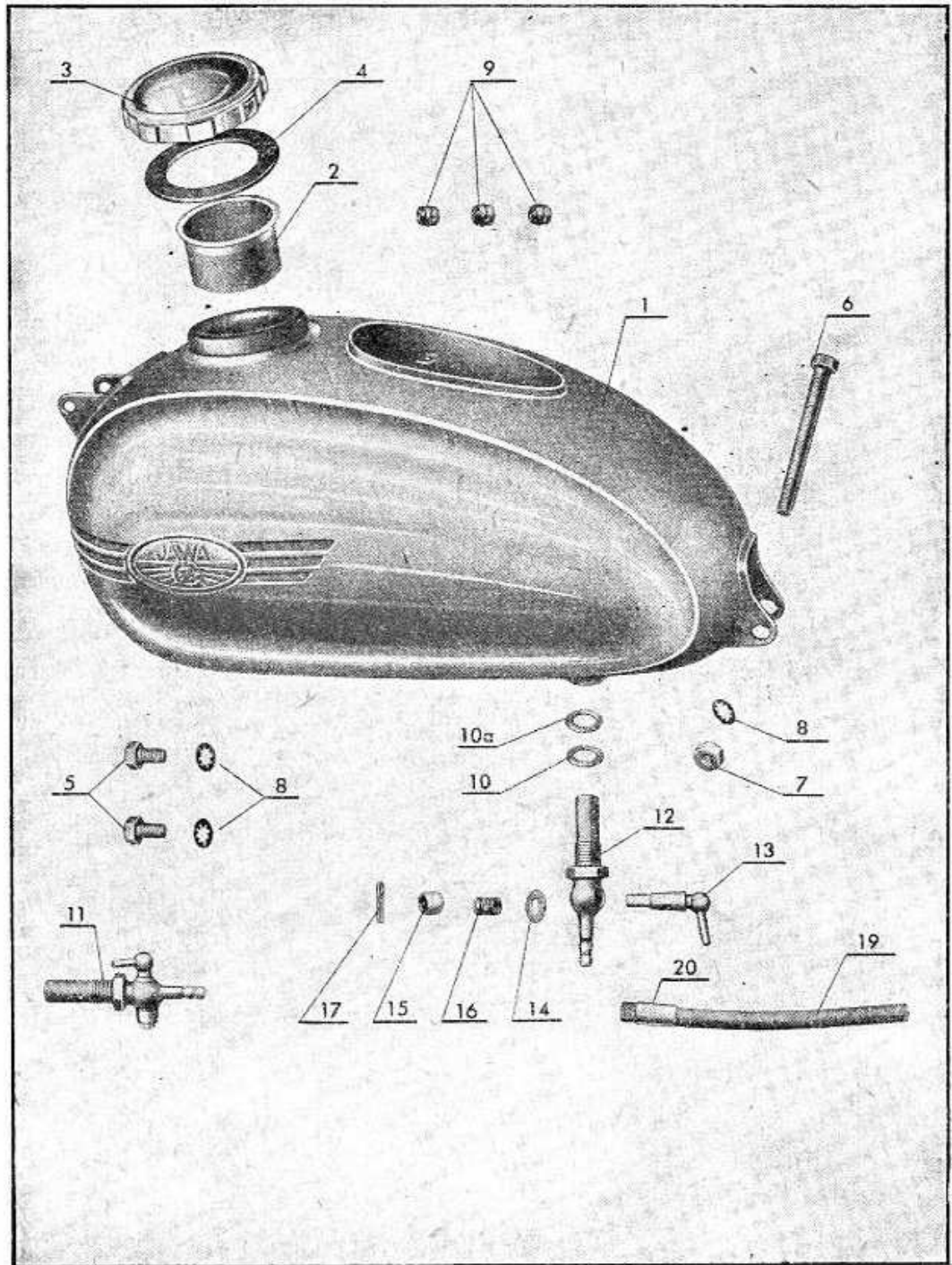

## II. RÁM ÚPLNÝ



Palivová nádrž

Pol.	Obch. číslo MOTOTECHNA	Označení Jawa-ČZ	Pojmenování	ks
1	635-2601	351-39-100	palivová nádrž	1
	635-2602	351-39-300	palivová nádrž smaltovaná	
2	629-2603	{ 353-39-020 45-5190-00	síto nádrže	1
3	613-2607	150-39-008	uzávěr úplný	1
4	7-28-206	150-39-014	gumové těsnění	1
5	634-0135	6 11103 2169	šroub M 8 × 100	2
6	635-2614	6 11101 2199	šroub M 8 × 90	1
7	616-2613	353-30-013	matice M 8	1
8	7-76-607	6 11744 1084	podložka ozubená ø 8	3
9	613-2612	151-39-130	návlečka	3
10	5-12-650	150-11-008	těsnění s — 1 mm	1
10a	4-83-107	151-39-059	těsnění s — 1,5 mm	1
11	4-69-162	353-39-200	výpustný kohout cplt.	1
18	631-2601	351-39-010	výpustná hadička cplt.	1
19	4-73-205	351-39-011	hadička	1
20	613-2620	353-39-012	trubka	1

### III. OVLÁDÁNÍ VOZIDLA

#### 1. Vidlice přední

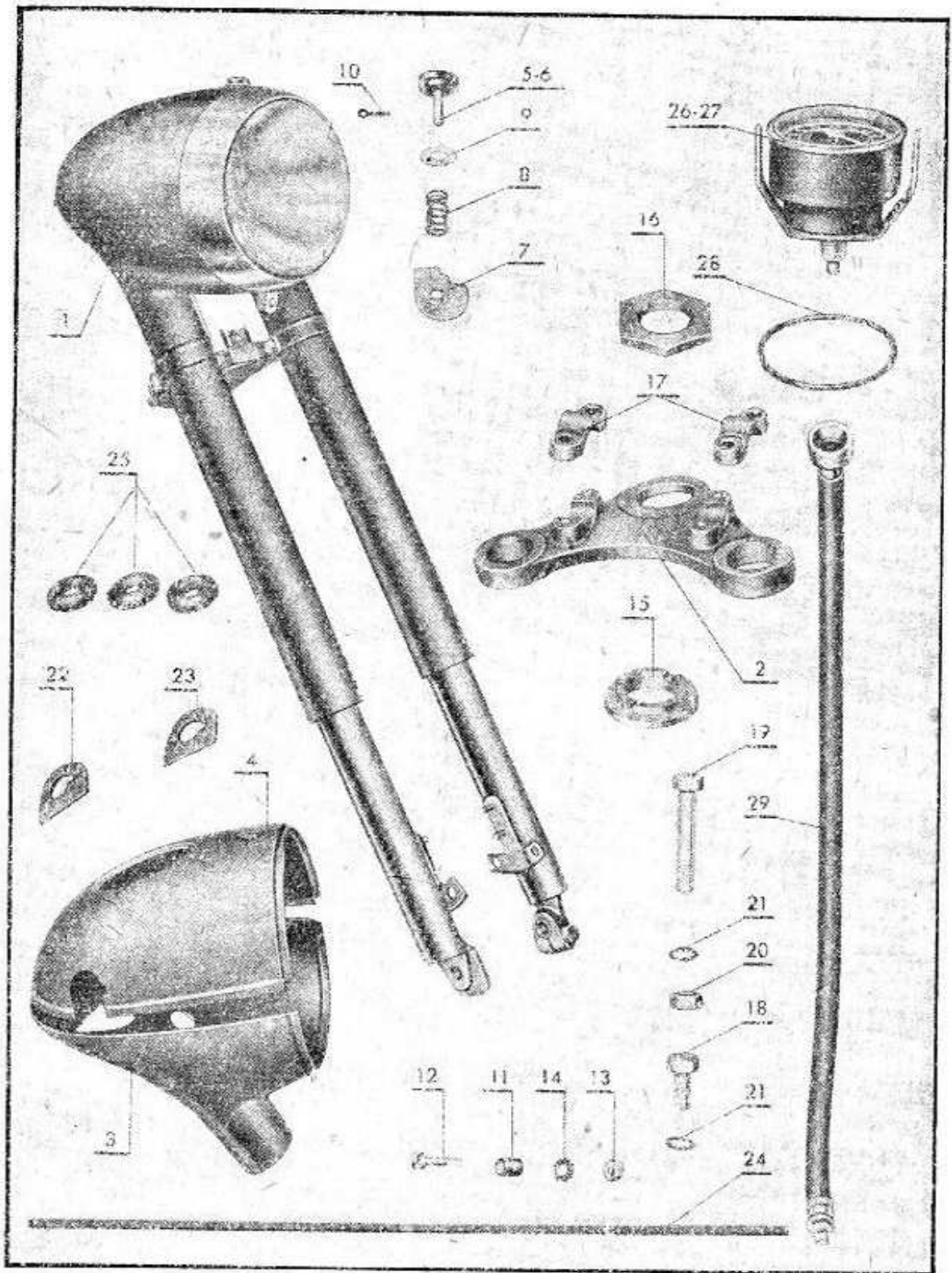

### III. OVLÁDÁNÍ VOZIDLA



Vidlice pře dní

Pol.	Obch. číslo MOTOTECHNA	Označení Jawa-ČZ	Pojmenování	ks
1	635-4100	351-41-002	vidlice kompletní (bez světlometu) a pol. 3+4	1
1a	635-4101	351-41-003	vidlice pro centrální brzdy	
2	635-4102	351-41-010	nosník horní	1
3	635-4103	351-41-020	plášť dolní	1
4	631-4106	351-41-030	plášť horní (do vyprodání)	1
	631-4107	351-41-031	plášť horní s otvorem	
5	613-4128	353-41-035	knoflík paraboly (export)	1
6	613-4129	150-42-050	knoflík paraboly	1
7	613-4130	150-42-051	vačka	1
8	613-4131	150-42-052	pružina	1
9	613-4132	150-42-053	podložka	1
10	7-77-020/15	{6 21202 0015 6 11781 2211	závlačka $\varnothing 2 \times 15$	1
11	616-4134	156-41-256	rozpěrka	2
12	616-4137	6 11101 2044	šroub M 4 $\times$ 20	2
13	613-4165	6 11401 2004	matice M 4	2
14	7-76-604	6 11744 2043	podložka ozubená $\varnothing 4$	2
15	616-4132	156-41-163	matice	1
16	616-4133	156-41-164	matice	1
17a	616-4140	353-41-039	třmen (do vyprodání)	2
17	616-4131	156-41-162	třmen	2
18	613-2114	6 11103 2173	šroub M 8 $\times$ 20	2
19	616-2615	6 11101 1193	šroub M 8 $\times$ 70	2
20	616-1142	6 11401 2008	matice M 8	2
21	7-76-607	6 11744 2084	podložka ozubená $\varnothing 8$	4
22	7-28-233	156-41-242	průchodka pravá	1
23	7-28-232	156-41-238	průchodka levá	1
24	7-28-219	156-41-241	těsnění	1
25	7-28-227	150-42-084	průchodka	3
27	2-09-011	351-41-040	rychloměrové hodiny - km	1
28	7-28-214	353-41-043	těsnění	1
29	2-12-010	351-41-044	ohebný hřídel úplný	1

### III. OVLÁDÁNÍ VOZIDLA

#### 1. Vidlice přední

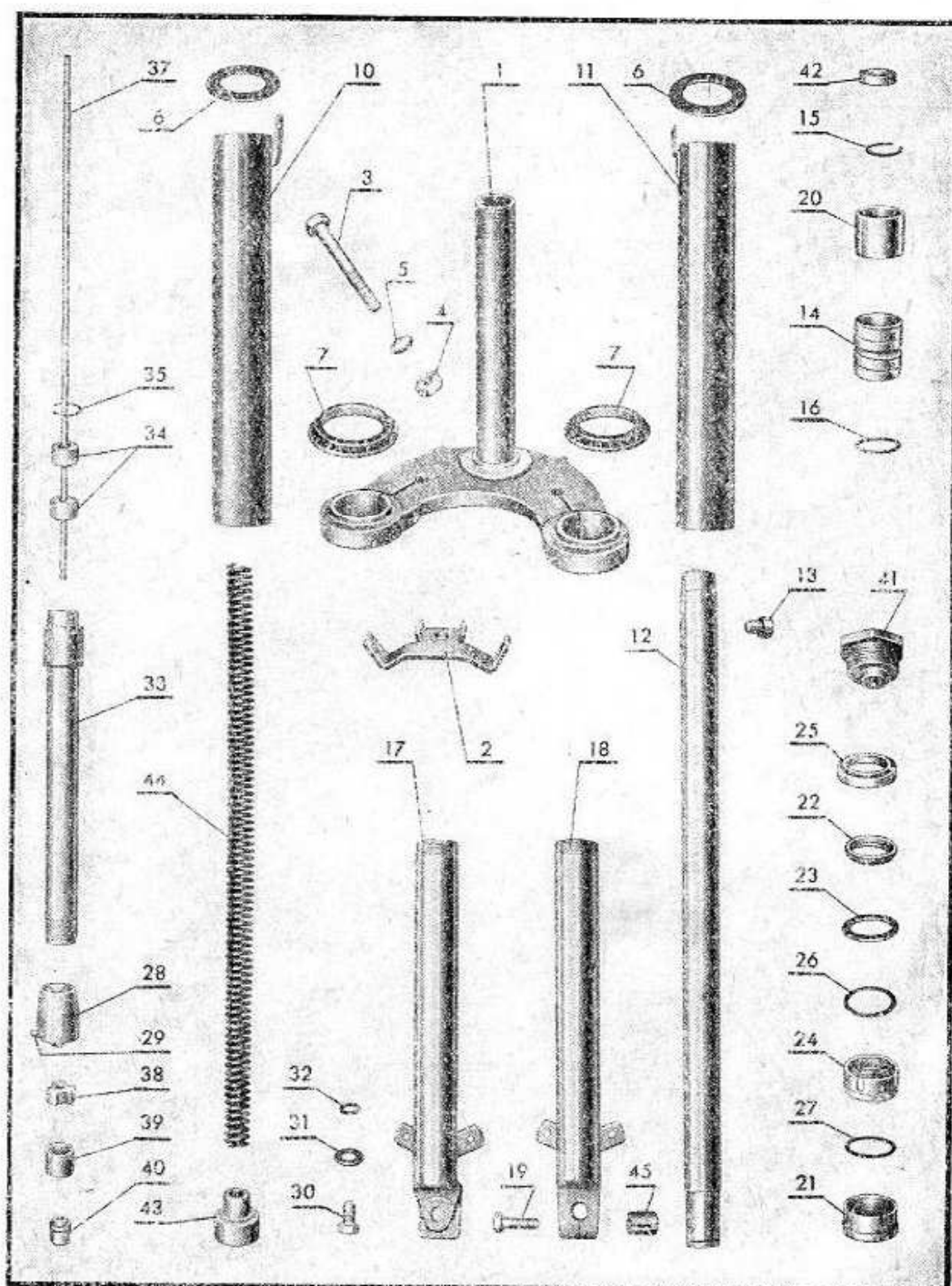

### III. OVLÁDÁNÍ VOZIDLA



Vidlice přední

Pol.	Obch. číslo MOTOTECHNA	Označení Jawa-ČZ	Pojmenování	ks
1	635-4107	351-41-101	nosník dolní	1
2	635-4108	351-41-104	záchyt	1
3	616-4169	6 11101 2220	šroub M 8×60, staré provedení – do vyprodání	2
3a	616-4144	6 11101 6220	šroub, nové provedení	2
4	613-0126	6 11401 2108	matice M 8	2
5	7-76-607	6 11744 2084	podložka ozubená $\varnothing$ 8	2
6	7-28-213	353-41-105	těsnění	2
7	7-28-221	353-41-051	těsnění	2
8	616-4145	353-41-201	rameno vidlice pravé slisované	1
8a	635-4130	351-41-500	rameno vidlice pravé úplné, pro centrální brzdy	1
9	616-4146	353-41-301	rameno vidlice levé slisované	1
9a	635-4139	351-41-600	rameno vidlice levé úplné, pro centrální brzdy	1
10	616-4170	353-41-210	plášť pravý úplný	1
11	616-4171	353-41-310	plášť levý úplný	1
12	616-4172	353-41-217	trubka	2
13	616-4168	6 11133 1098	šroub M 6×5	2
14	616-4161	353-41-272	pouzdro	2
15	613-0734	150-28-033	pojišťovací kroužek	2
16	7-82-624	6 21520 0006	pojistný kroužek 24	2
17	616-4155	353-41-220	kluzák pravý	1
17a	616-4152	353-41-520	kluzák pravý pro centrální kola	1
18	616-4156	353-41-320	kluzák levý	1
18a	616-4153	353-41-620	kluzák levý pro centrální kola	1
19	616-4173	6 11101 2206	šroub M 8×25	1
20	616-4163	353-41-282	pouzdro	2
21	616-4160	353-41-260	těsnění úplné	2
22	631-4110	353-41-264	těsnicí kroužek (do vyprodání)	2
23	631-4111	353-41-266	stírací kroužek – pouze do vyprodání	2
24	631-4112	353-41-261	matice – pouze do vyprodání	1
25	631-4113	353-41-262	víčko – pouze do vyprodání	1
26	631-4114	353-41-267	podložka – pouze do vyprodání	1
27	7-28-806	353-41-287	těsnění – pouze do vyprodání	2
28	616-4158	353-41-230	konecovka s kolíkem	2
29	616-4166	6 12150 0369	kolík válcový $\varnothing$ 4×10 – ČSN 02 2150	2
30	616-1110	6 11103 2101	šroub M 6×10	2
31	616-4159	353-41-245	podložka	2
32	7-29-030	353-41-286	těsnění	2
33	616-4151	353-41-240	trubka tlumiče plná	2
34	616-4174	353-41-244	pouzdro	4
35	616-4176	353-41-246	pojistka	4
36	616-4154	353-41-250	tyčka úplná	2
37	616-4178	353-41-251	tyčka	2
38	616-4179	353-41-252	vedení	2
39	616-4180	353-41-253	pístek	2
40	616-4182	353-41-254	matice	2
41	616-4162	353-41-281	matice	2
42	616-4164	353-41-283	kroužek	2
43	616-4165	353-41-288	opěrka pružiny	2
44	635-4150	351-41-285	pružina	2
45	616-5159	353-51-033	pouzdro	1



### III. OVLÁDÁNÍ VOZIDLA

#### 2. Přední blatník

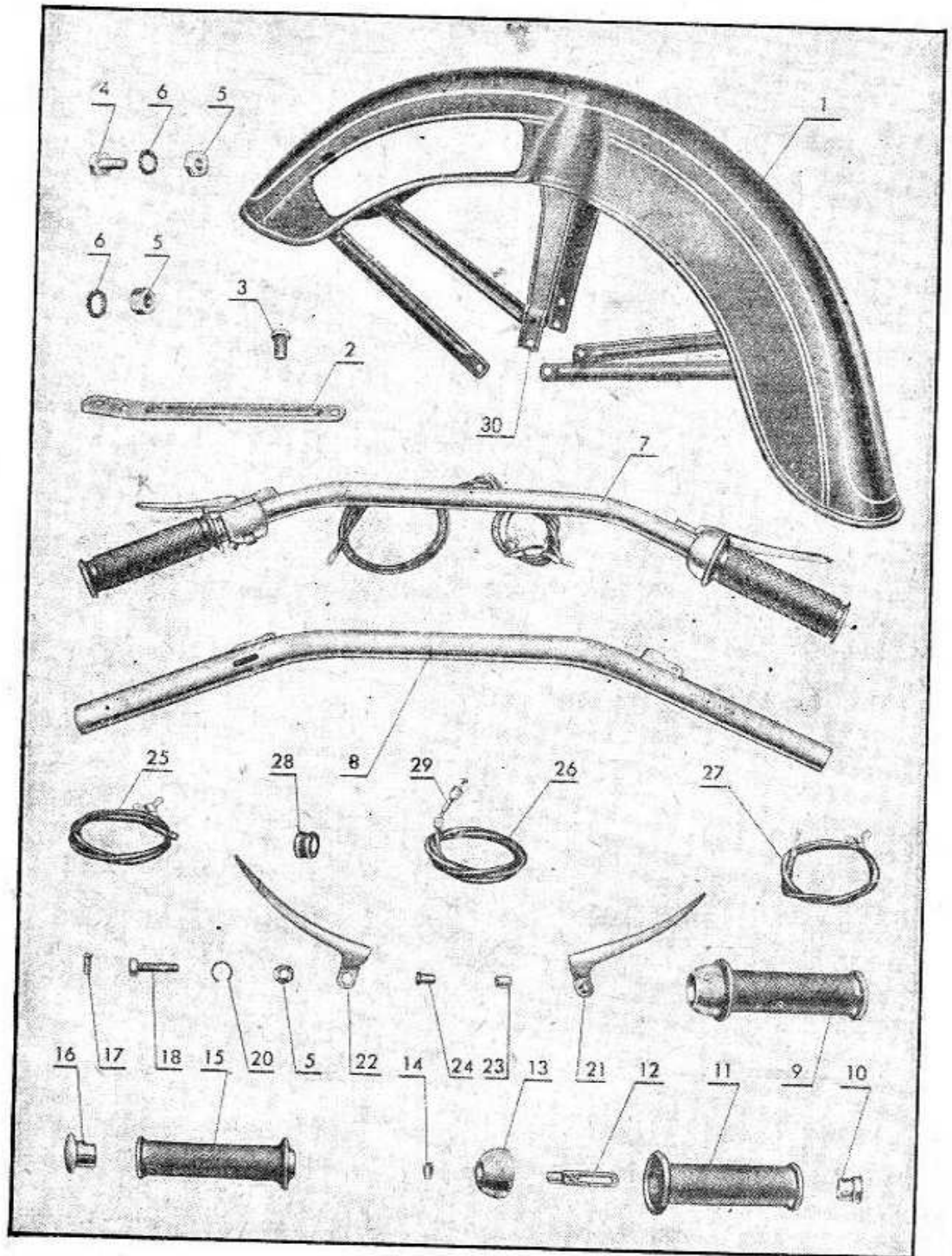

### III. OVLÁDÁNÍ VOZIDLA



Přední blatník — řídítka

Pol.	Obch. číslo MOTOTECHNA	Označení Jawa-ČZ	Pojmenování	ks
1	635-4201	351-43-000	přední blatník cplt.	1
2	616-4203	353-43-021	vzpěra	4
3	5-24-542	6 12301 0368	nýt $\varnothing 4 \times 8$	8
4	616-2206	6 11103 2102	šroub M 6 $\times$ 12	4
5	616-1139	6 11401 2006	matice M 6	8
6	7-76-606	6 11744 2064	podložka ozubená $\varnothing 6$	8
7	635-4301	351-46-000 } 351-46-002 }	řídítka cplt.	1
8	616-4301	353-46-050	řídítka samotná	1
9	613-4305	353-46-100 } 25-85-2101 }	otočná rukojeť cplt.	1
10	613-4317	353-46-113 } 25-64-5100 }	zátka otočné rukojeti	1
11	613-4319	353-46-101 } 25-85-2300 }	držadlo úplné	1
12	613-4318	353-46-112 } 25-64-5200 }	záchyť lanka plynu	1
13	613-4316	353-46-105 } 25-85-2200 }	kroužek s perem cplt.	1
14	613-4326	353-46-109	šroub M 6 $\times$ 5,6, staré provedení – do vyprodání	1
14a	613-4325	6 11181 2099	šroub M 6 $\times$ 6 ČSN 02 1181	1
15	6-31-314	353-46-082 } 25-60-7000 }	rukojeť gumová pevná	1
16	613-4328	353-46-083 } 25-64-5101 }	zátka pevné rukojeti	1
17	613-0443	6 11157 1069	šroub M 5 $\times$ 10	2
18	616-4313	6 93134 3072	šroub M 5 $\times$ 18	2
19	613-4320	6 11401 2005	matice M 5	2
20	7-76-605	6 11744 2053	podložka ozubená $\varnothing 5$	2
21	613-4315	353-46-060	páčka pravá	1
22	613-4327	353-46-070	páčka levá	1
23	613-4306	353-46-081	pouzdro	2
24	613-4312	353-46-026	opěrka bowdenu	3
25	631-4350	351-46-020	bowden brzdy	1
25a	635-4314	351-46-010	bowden přední brzdy úplný pro centrální brzdy	1
	616-2503	353-37-063	opěrka pro centrální brzdy	1
	613-2514	353-46-024	matice křídlatá pro centr. brzdy	1
26	631-4352	351-46-030	bowden spojky	1
27	635-4320	351-46-040	bowden plynu	1
28	7-28-203	150-49-005	průchodka	1
29	631-4353	351-46-033	stavěcí šroub	1
33	613-2226	6 11148 2069	šroub M 5 $\times$ 10	2
34	7-76-605	6 11744 2053	podložka $\varnothing 5$	2
35	613-4320	6 11401 2005	matka M 5	2

# IV. KOLA

## 1. Kolo přední

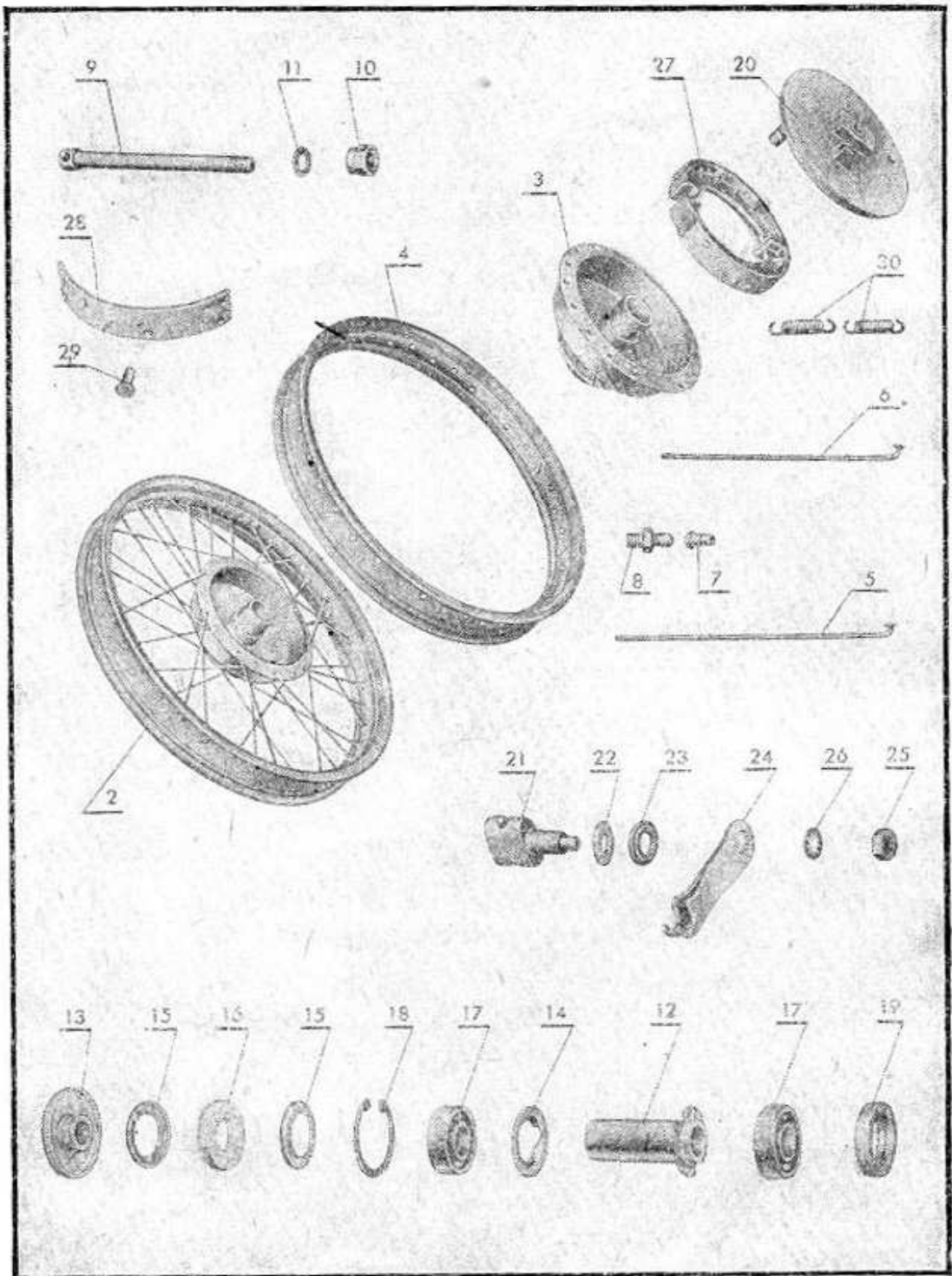

## IV. KOLA



Kolo přední

Pol.	Obch. číslo MOTOTECHNA	Označení Jawa-ČZ	Pojmenování	ks
1	631-5101	{351-51-004	přední kolo eplt. chromované	1
		{351-51-000		1
1a	631-5154	351-51-006	přední kolo eplt. smaltované (stříkané hliníkem)	1
2	631-5103	351-51-100	přední kolo samotné chromované	1
2a	631-5155	351-51-500	přední kolo samotné smaltované (stříkané hliníkem)	1
3	631-5105	351-51-101	náboj předního kola	1
4	631-5106	351-51-105	ráfek - chrom	1
4a	631-5156	351-51-131	ráfek kola - smaltovaný (stříkaný hliníkem)	1
5	616-5167	353-51-105	paprsek M 3,5 × 180 chromovaný	18
5a	6-73-380	353-51-105	paprsek M 3,5 × 180 zinkovaný	18
6	631-5110	351-51-106	paprsek 3,5 × 143 chromovaný	18
6a	6-73-343	351-51-106	paprsek M 3,5 × 143 zinkovaný	18
7	613-5139	{6 97653 0035	matice M 3,5 k paprskům chromov.	36
		{6 97653 7035		
7a	6-77-151	6 97653 9035	matice M 3,5 zinková	72
8	5-57-210	353-31-020	mazací hlavice	1
9	631-5121	351-51-031	osa předního kola	1
10	616-5158	353-51-032	matice	1
11	7-76-609	6 11744 2125	podložka ozubená $\varnothing$ 12	1
12	631-5124	351-51-010	rozpěra úplná	1
13	631-5125	351-51-020	víko náboje	1
14	631-5126	351-51-033	kroužek	1
15	631-5127	351-51-034	objímka	2
16	7-42-733	351-51-035	těsnění	1
17	6-86-201	6 00020 6201	kuličkové ložisko 6201	2
18	4-47-032	6 12931 0032	pojistný kroužek $\varnothing$ 32 × 1,2	2
19	7-10-564	6 24300 0119	těsnění Gufero $\varnothing$ 22/32 × 7	1
20	631-5129	351-51-201	víko s čepem	1
21	631-5130	351-51-207	klíč	1
22	613-5158	150-51-068	příložka	1
23	7-28-225	353-51-204	těsnění	1
24	616-5175	353-51-205	páčka - chromovaná	1
24a	616-5174	353-51-205	páčka úplná (stříkaná hliníkem)	
25	613-0126	6 11401 2108	matice M 8 × 1	1
26	7-76-607	6 11744 1084	podložka ozubená $\varnothing$ 8	1
27	631-5135	351-51-204	čelist úplná	2
28	5-25-005	351-51-206	obložení	2
29	5-24-002	{6 12330 7289	nýt k obložení $\varnothing$ 3 × 10	14
		{6 12330 5289		
30	613-5150	150-51-056	pružina čelisti	2

# IV. KOLA

## 2. Kolo zadní

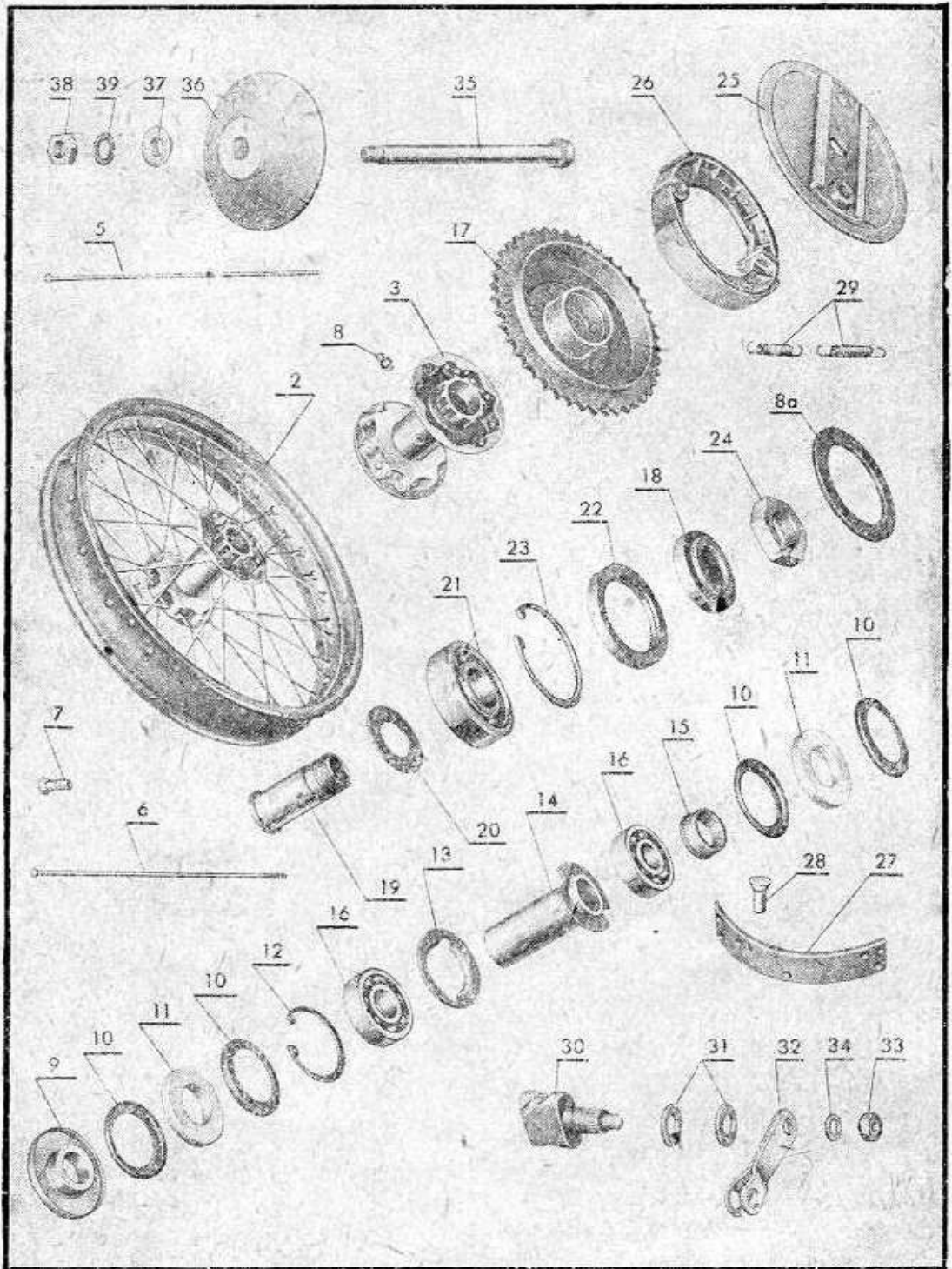

## IV. KOLA



## Kolo zadní

Pol.	Obch. číslo MOTOTECHNA	Označení Jawa-ČZ	Pojmenování	ks
1	631-5201	{ 351-56-004 351-56-000	zadní kolo cpl. chromované	1
1a	631-5254	351-56-006	zadní kolo cpl. smaltované	
2	631-5203	351-56-100	zadní kolo samotné	1
2a	631-5255	351-56-500	zadní kolo samotné smaltované	
3	631-5205	351-56-101	náboj zadního kola	1
4	616-5264	353-56-107	ráfek chromovaný	1
4a	616-5263	353-56-131	ráfek kola smaltovaný	
	6-73-363	351-56-108	paprsek M 3,5 × 163 zinkovaný	
	6-73-358	351-56-109	paprsek M 3,5 × 158 zinkovaný	
5	631-5208	351-56-108	paprsek M 3,5 × 163 chromovaný	18
6	631-5209	351-56-109	paprsek M 3,5 × 158 chromovaný	18
7	613-5139	{ 6 97653 0035 6 97653 7035	matice M 3,5 k paprskům chromovaná	86
7a	6-77-151	6 97653 9035	matice M 3,5 zinková	72
8	5-57-210	353-31-020	mazací hlavice	1
8a	7-28-235	351-56-107	těsnění	1
9	631-5225	351-56-020	víko náboje	1
10	631-5227	351-56-046	objímka	4
11	7-42-736	351-56-047	těsnění	2
12	4-47-035	{ 6 21510 0035 6 12931 0035	pojistný kroužek $\varnothing 35 \times 1,5$ pojistný kroužek $\varnothing 35 \times 1,5$	1
13	631-5226	351-56-045	kroužek	1
14	631-5224	351-56-030	rozpěrka úplná	1
15	631-5231	351-56-044	rozpěrka	1
16	6-86-202	6 00020 6202	kuličkové ložisko 6202	2
17	631-5232	351-56-301	brzdový buben 44 zubů	17
18	631-5233	351-56-308	pouzdro	1
19	631-5244	351-56-309	rozpěrka	1
20	631-5246	351-56-310	podložka	1
21	6-86-304	6 00030 6304	kuličkové ložisko 6304	1
22	7-11-624	6 24300 0126	těsnicí kroužek GUFERO $\varnothing 40/52 \times 7$	1
23	4-47-052	6 12931 0052	pojistný kroužek $\varnothing 52 \times 2$	1
24	635-5244	351-56-041	matice	1
25	631-5229	351-56-201	víko zadní brzdy	1
26	631-5135	351-51-204	čelist úplná	2
27	5-25-005	351-51-206	obložení	2
28	5-24-002	{ 6 12330 7289 6 12330 5289	nýt k obložení $\varnothing 3 \times 10$	14
29	613-5150	150-51-056	pružina čelisti	2
30	631-5130	351-51-207	klíč	1
31	7-28-225	353-51-204	těsnění	2
32	616-5215	353-56-206	páčka zadní brzdy	1
33	613-0126	6 11401 2108	matice M 8 × 1	1
34	7-76-607	6 11744 1084	podložka ozubená $\varnothing 8$	1
35	635-5249	351-56-042	osa zadního kola	1
36	631-5245	351-56-010	rozpěrka s krytem	1
37	635-5251	351-56-043	pouzdro	1
38	616-5230	6 11403 3114	matice M 14 × 1,5	1
39	7-76-610	6 11744 3150	podložka ozubená $\varnothing 14$	1

# PŘEDNÍ A ZADNÍ KOLO S CENTRÁLNÍ BRZDOU

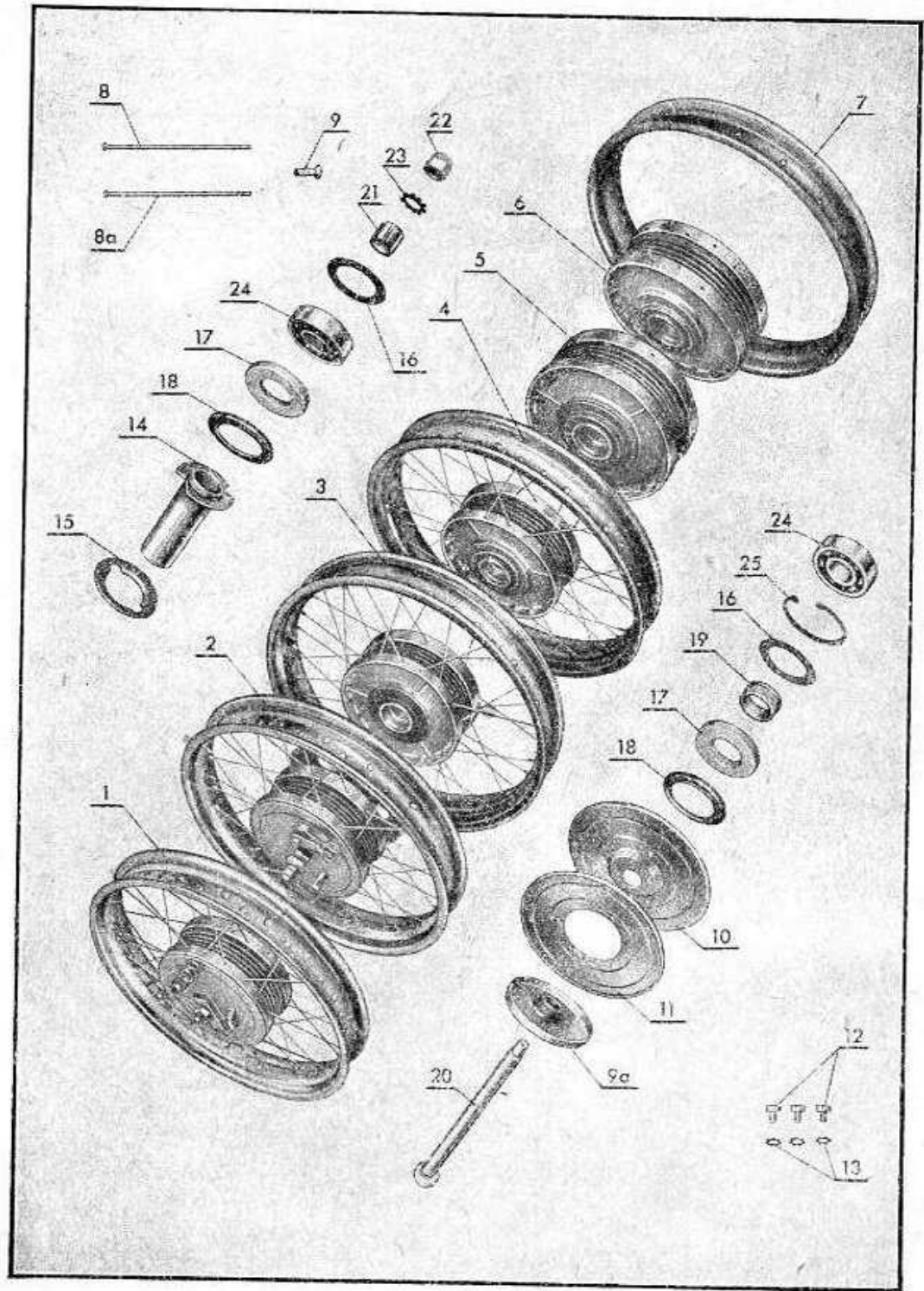

Pol.	Obch. číslo MOTOTECHNA	Označení Jawa-ČZ	Pojmenování	ks
I	635-5101	355-51-005	přední kolo úplné - úzký ráfek, chrom pro 125 - nové provedení	1
1a	635-5102	355-51-007	přední kolo úplné - úzký ráfek, střík, pro 125 - nové provedení	1
1b	631-5115	351-51-005	přední kolo úplné - úzký ráfek chrom., pro 125 - staré provedení	1
1c	631-5116	351-51-007	přední kolo úplné - úzký ráfek střík., pro 125 - staré provedení	1
1d	636-5101	356-51-005	přední kolo úplné - široký ráfek chrom., pro 150 - nové provedení	1



Pol.	Obch. číslo MOTOTECHNA	Označení Jawa-ČZ	Pojmenování	ks
1e	636-5102	356-51-007	přední kolo úplné – široký ráfek střík., pro 150 – nové provedení	1
1f	632-5101	352-51-005	přední kolo úplné – široký ráfek chrom., pro 150 – staré provedení	1
1g	632-5102	352-51-007	přední kolo úplné – široký ráfek střík., pro 150 – staré provedení	1
3	635-5103	355-51-300	brzd. buben s úzkým ráfkem chrom., pro 125 – nové provedení	1
3a	635-5104	355-51-600	brzd. buben s úzkým ráfkem střík., pro 125 – nové provedení	1
3b	631-5113	351-51-300	brzd. buben s úzkým ráfkem chrom., pro 125 – staré provedení	1
3c	631-5114	351-51-600	brzd. buben s úzkým ráfkem střík., pro 125 – staré provedení	1
3d	636-5103	356-51-300	brzd. buben se širokým ráfkem chrom., pro 150 – staré provedení	1
3e	636-5104	356-51-600	brzd. buben se širokým ráfkem střík., pro 150 – nové provedení	1
3f	632-5103	352-51-300	brzd. buben se širokým ráfkem chrom., pro 150 – staré provedení	1
3g	632-5104	352-51-600	brzd. buben se širokým ráfkem střík., pro 150 – staré provedení	1
5	635-5105	351-51-311	přední brzdový buben – nové provedení	1
5a	631-5117	351-51-310	přední brzdový buben – staré provedení	1
7	635-5106	351-51-321	ráfek úzký – chrom.	1
7a	635-5107	351-51-621	ráfek úzký – střík.	1
7b	636-5106	352-51-321	ráfek široký – chrom.	1
7c	636-5107	352-51-621	ráfek široký – střík.	1
8	635-5108	351-51-322	paprsek M 3,5 × 124 chrom., pro 125	36
8a	6-73-324	351-51-622	paprsek M 3,5 × 124 nikl., pro 125	36
8b	635-5109	352-51-322	paprsek M 3,5 × 121 chrom., pro 150	36
8c	6-73-321	352-51-622	paprsek M 3,5 × 121 nikl., pro 150	36
9	613-5139	6 97653 7035	matice paprsku M 3,5 chrom.	36
9a	6-77-151	6 97653 9035	matice paprsku M 3,5 nikl.	36
10	635-5112	355-51-081	krycí víčko	1
11	631-5212	351-51-076	krycí víčko	1
11a	631-5210	351-51-060	krycí víčko	1
12	616-2436	6 11133 2068	šroub M 5 × 8	3
13	7-76-605	6 11744 2053	podložka 5,3 mm	3
14	635-5115	351-51-050	rozpěrka úplná	1
15	616-5113	353-51-075	vložka	1
16	616-5115	353-51-077	příložka	2
17	7-42-321	353-51-079	těsnění	2
18	616-5112	353-51-074	miska	2
19	616-5210	353-56-062	vložka	1
20	635-5121	351-51-071	hřídel	1
21	616-5110	353-51-073	pouzdro	1
22	616-5111	353-51-072	matice	1
23	7-76-610	6 11744 2150	podložka ozubená ∅ 15	1
24	6-86-302	6 00030 6302	ložisko 6302	2
25	4-47-042	6 12931 0042	pojistný kroužek 42 × 1,75	1



# PŘEDNÍ KOLO S CENTRÁLNÍ BRZDOU

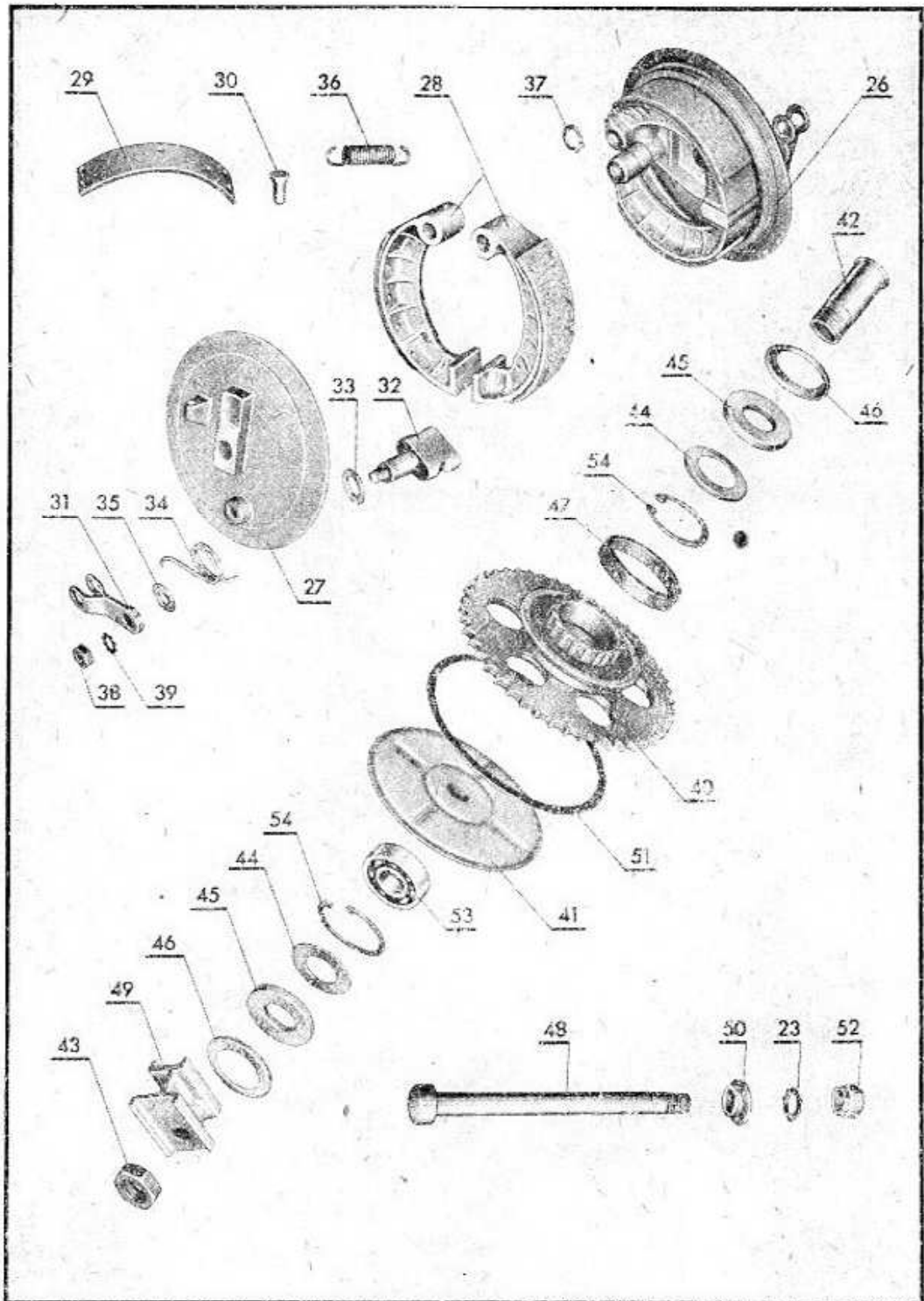

## PŘEDNÍ KOLO S CENTRÁLNÍ BRZDOU



Pol.	Obch. číslo MOTOTECHNA	Označení Jawa-ČZ	Pojmenování	ks
26	635-5127	351-51-400	víko s čelistmi	1
27	635-5128	351-51-410	víko s čelistmi	1
28	635-5129	351-51-420	čelist úplná	2
29	5-25-291	351-51-422	obložení	2
30	5-24-002	{ 6 12330 7289 6 12330 5289	nýt 3×10	14
31	635-5132	353-51-430	páčka úplná	1
32	635-5133	351-51-441	klíč	1
33	613-5158	150-51-068	příložka	1
34	616-5136	353-51-445	pružina	1
35	7-28-225	353-51-204	těsnění	1
36	616-5137	353-51-446	pružina	1
37	4-48-012	6 12930-0012	Pojistný kroužek 12×1	2
38	613-0126	6 11401 2108	matice M 8×1	1
39	7-76-607	6 11744 2084	Podložka ozubená ø 8,4	1

# PŘEDNÍ A ZADNÍ KOLO S CENTRÁLNÍ BRZDOU

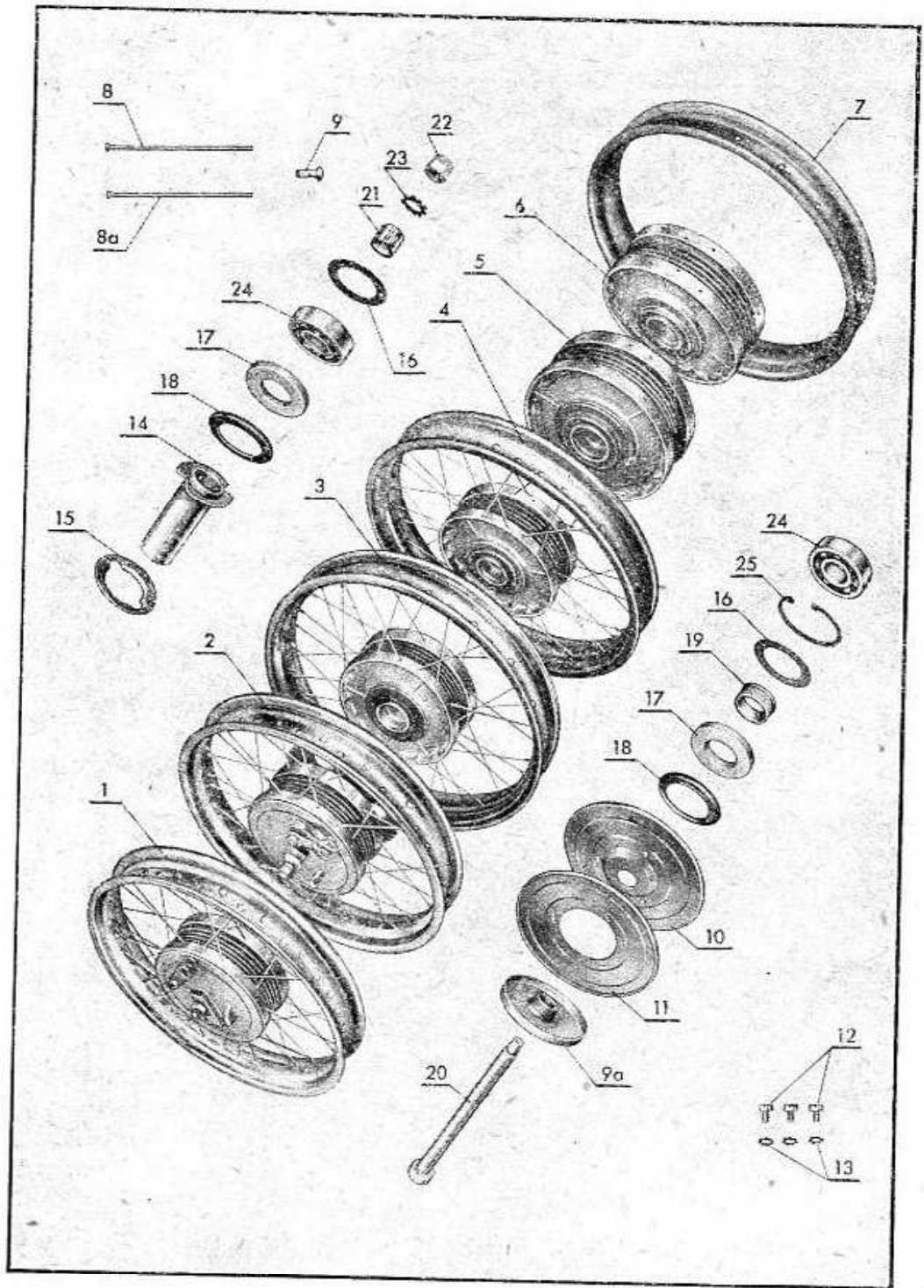

# ZADNÍ KOLO S CENTRÁLNÍ BRZDOU



Poř.	Obch. číslo MOTOTECHNA	Označení Jawa-ČZ	Pojmenování	ks
2	631-5202	351-56-005	zadní kolo úplné, úzký ráfek chrom., pro 125 - staré provedení	1
2a	631-5204	351-56-007	zadní kolo úplné, úzký ráfek střík., pro 125 - staré provedení	1
2b	632-5202	352-56-005	zadní kolo úplné, široký ráfek chrom., pro 150 - staré provedení	1
2c	632-5204	352-56-007	zadní kolo úplné, široký ráfek střík., pro 150 - staré provedení	1
4	635-5203	355-56-300	brzd. buben s úzkým ráfkem chrom., pro 125 - nové provedení	1
4a	635-5204	355-56-600	brzd. buben s úzkým ráfkem střík., pro 125 - nové provedení	1
4b	631-5113	351-51-300	brzd. buben s úzkým ráfkem chrom., pro 125 - staré provedení	1
4c	631-5114	351-51-600	brzd. buben s úzkým ráfkem střík., pro 125 - staré provedení	1
4d	636-5203	352-56-300	brzd. buben se širokým ráfkem chrom., pro 150 - nové provedení	1
4e	636-5204	352-56-600	brzd. buben se širokým ráfkem střík., pro 150 - nové provedení	1
4f	632-5103	352-51-300	brzd. buben se širokým ráfkem chrom., pro 150 - staré provedení	1
4g	632-5104	352-51-600	brzd. buben se širokým ráfkem střík., pro 150 - staré provedení	1
6	635-5205	355-56-310	brzd. buben zadní - nové provedení	1
6a	631-5117	351-51-310	brzd. buben zadní - staré provedení	1
7	635-5106	351-51-321	ráfek úzký - chrom.	1
7a	635-5107	351-51-621	ráfek úzký - střík.	1
7b	636-5106	352-51-321	ráfek široký, chrom.	1
7c	636-5107	352-51-621	ráfek široký, střík.	1
8	635-5108	351-51-322	paprsek M 3,5×124 chrom. - pro 125	36
8a	6-73-324	351-51-622	paprsek M 3,5×124 zink. - pro 125	36
8b	635-5109	352-51-322	paprsek M 3,5×121 chrom. - pro 150	36
8c	6-73-321	352-51-622	paprsek M 3,5×121 zink. - pro 150	36
9	613-5139	6 97653 7035	matice paprsku M 3,5 chrom.	36
9a	6-77-151	6 97653 9035	matice paprsku M 3,5 zink.	36
11	631-5212	351-51-076	kryt pro kola - staré provedení	1
11a	635-5212	351-56-076	kryt pro kola - nové provedení	1
12	616-2436	6 11133-2068	šroub M 5×8	3
13	7-76-605	6 11744-2053	podložka 5,3	3
14	635-5115	351-51-050	rozpěrka úplná	1
15	616-5113	353-51-075	vložka	2
16	616-5115	353-51-077	příložka	2
17	7-42-321	353-51-079	těsnění	2
18	616-5112	353-51-074	miska	2
19	616-5210	353-56-062	vložka	1
23	7-76-610	6 11744 2150	podložka ozub. ø 15	1
24	6-86-302	6 00030 6302	ložisko 6302	2
25	4-47-042	6 12931 0042	pojistný kroužek 42×1,75	1

# ZADNÍ KOLO S CENTRÁLNÍ BRZDOU

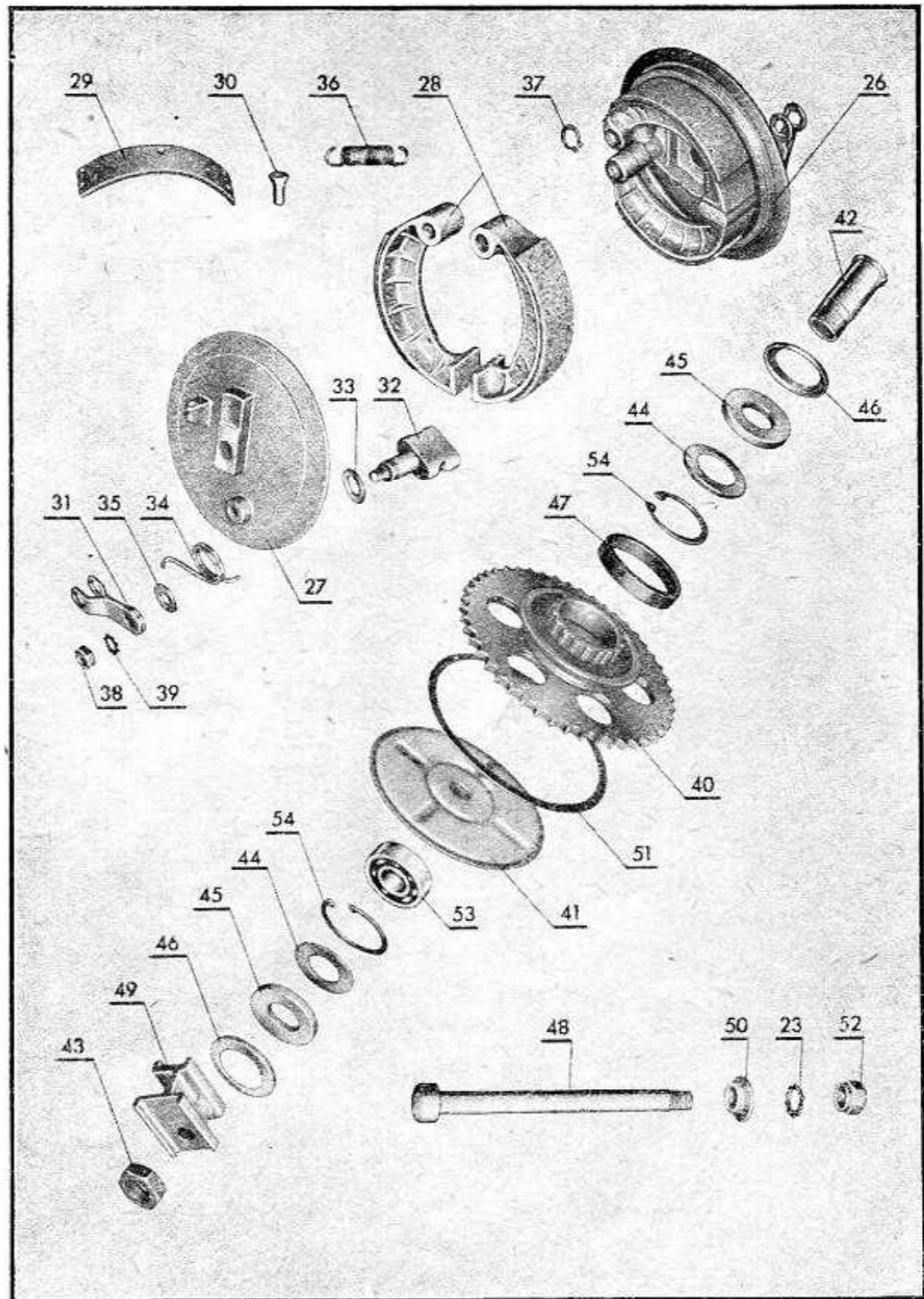

## ZADNÍ KOLO S CENTRÁLNÍ BRZDOU



Pol.	Obch. číslo MOTOTECHNA	Označení Jawa-ČZ	Pojmenování	ks
26	635-5127	351-51-400	víko s čelistmi	1
27	635-5128	351-51-410	víko	1
28	635-5129	351-51-420	čelist úplná	2
29	5-25-291	351-51-422	obložení	2
30	5-24-002	{6 12330 7289	nýt 3×10	14
		{6 12330 5289		
31	635-5132	353-51-430	páčka úplná	1
32	635-5133	351-51-441	klíč	1
33	613-5158	150-51-068	podložka	1
34	616-5136	353-51-445	pružina	1
35	7-28-225	353-51-204	těsnění	1
36	616-5137	353-51-446	pružina	1
37	4-48-012	6 12930 0012	pojistný kroužek $\varnothing$ 12×1	1
38	613-0126	6 11401 2108	matice M 8×1	1
39	7-76-607	6 11744 2084	podložka ozub. $\varnothing$ 8.4	1
40	631-5206	351-56-410	spojka s převodníkem	1
41	635-5242	351-56-050	víko úplné	1
42	635-5243	351-56-421	pouzdro	1
43	635-5244	351-56-041	matice	1
44	616-5222	353-56-423	příložka	2
45	7-42-735	351-56-427	těsnicí kroužek	2
46	616-5219	353-56-422	miska	2
47	616-5220	353-56-428	kroužek	1
48	635-5249	351-56-042	hřídel	1
49	635-5250	351-56-063	záchyt reakce	1
50	635-5251	351-56-043	pouzdro	1
51	7-28-236	351-56-209	těsnění	1
52	616-5230	6 11403 3114	matice M 14×1.5	1
53	6-86-304	6 00030 6304	ložisko 6304	1
54	4-47-052	6 12931 0052	pojistný kroužek ložiska 52×2	2

# V. VÝBAVA A DOPLŇKY

## I. Nářadí s hustilkou

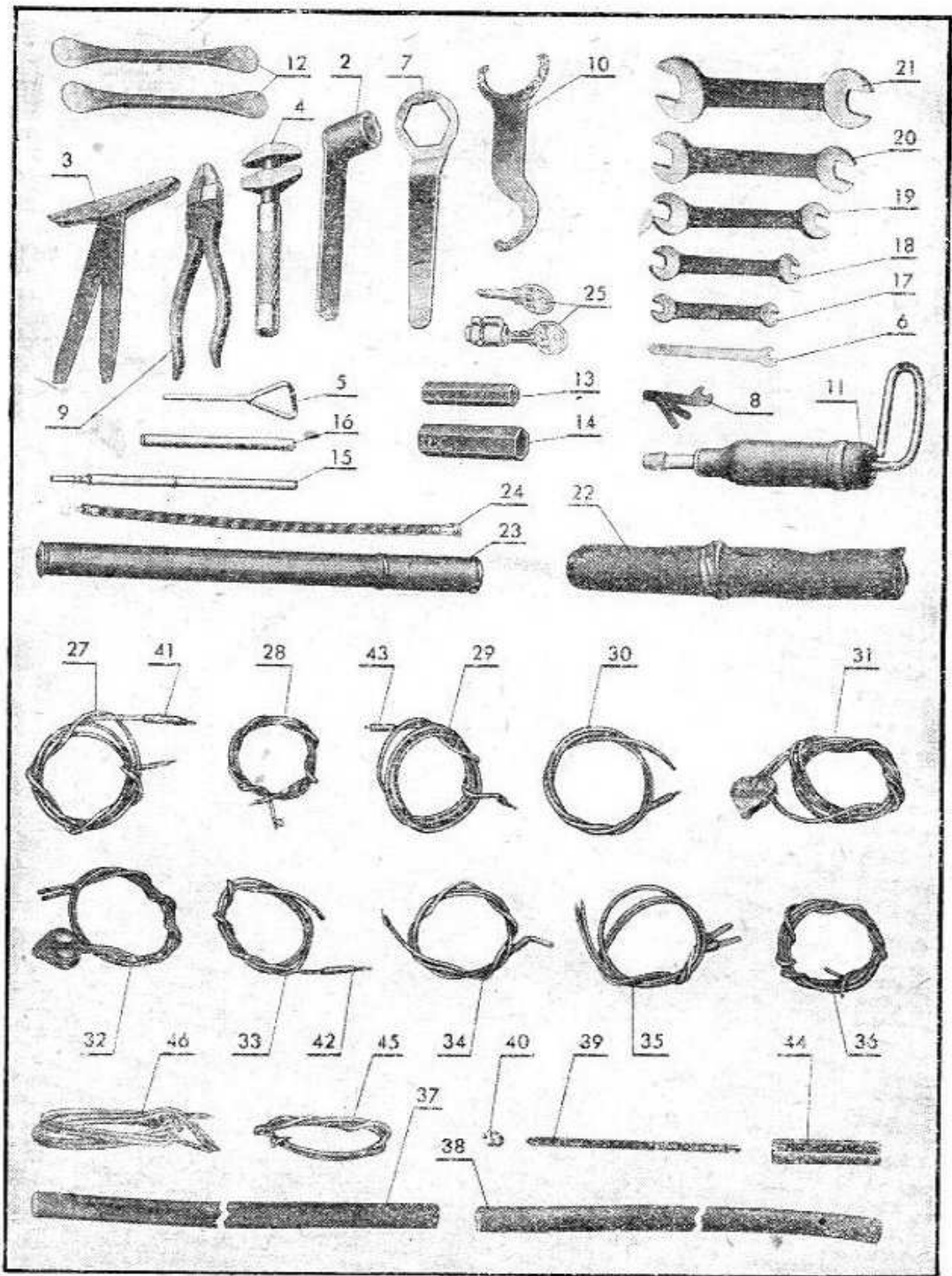



## Nářadí s hustilkou

Pol.	Obch. číslo MOTOTECHNA	Označení Jawa-ČZ	Pojmenování	ks
1	635-7100	351-71-001	nářadí eplt.	1
2	0-56-014	150-67-026	klíč na svíčku	1
2a	616-7109	353-71-020	klíč kombinovaný 32/21	1
3	613-7115	151-67-040	dvojité šroubovák	1
4	9-20-215	151-67-052	francouzský klíč	1
5	613-7104	353-71-011	šroubovák 3 mm	1
6	616-7115	353-71-012	klíč 4,5 mm na matice paprsků	1
7		353-71-013	klíč uzavřený 32 - nevede se, nahrazuje 353-71-020	1
8	613-7117	353-71-014	klíček na kontakty	1
9	9-24-007	150-67-005		1
		6-30380-1180	kleště kombinované	1
10	616-7106	353-71-017	klíč speciální	1
11	5-59-012	6 24880 0016	tlaková maznice (6-31455-0045)	1
12	613-7110	151-67-014	montovací páka	2
13	9-05-052	6 49012 0010	klíč trubkový 10 (6-30651-0010)	1
14	9-05-054	6 49012 0014	klíč trubkový 14 (6-30651-0014)	1
15	9-05-102	353-71-016	rukojeť (6-30659-0004)	1
16	9-05-100	6 49016 0004	rukojeť	1
17	9-01-001	(6 49003 5507 6 30610 2001	otevřený klíč oboustranný 5.5/7	1
18	9-01-002	6 49003 0910	otevřený klíč oboustranný 9/10 (6-30610-2002)	1
19	9-01-003	6 49003 1112	otevřený klíč oboustranný 11/12 (6-30610-2003)	1
20	9-01-004	6 49003 1417	otevřený klíč oboustranný 14/17 (6-30610-2004)	1
21	9-01-005	6 49003 1922	otevřený klíč oboustranný 19/22 (6-30610-2005)	1
22	9-67-010	353-71-015	plátěný obal na nářadí	1
23	3-43-624	353-71-100	hustilka (6-97855-2363)	1
24	3-46-662	353-71-102	hadička (6-97856-0000)	1
25	8-05-615	156-67-057	zajišťovací zámek s klíčky	1
26		353-71-018	utěrka - nedodává se	1
<b>1. Kabely</b>				
27	635-7207	351-60-020	kabel spínací skříňka - přepínač - návlečka 56	1
28	631-7201	351-60-030	kabel spínací skříňka - akumulátor	1
29	631-7202	351-60-040	kabel spínací skříňka - akumulátor - návlečka 30	1
30	631-7203	351-60-051	kabel spínací skříňka - STOP spinač	1
31	635-7202	351-60-060	kabel STOP spinač - kontakt	1
32	635-7203	351-60-070	kabel kontakt - zadní blatník - zadní a STOP světlo	1
33	631-7204	351-60-080	kabel spínací skříňka - houkačka návlečka č. 54	1
34	631-7205	351-60-090	kabel spínací skříňka - parkovací světlo	1
35	635-7205	351-60-110	kabel přepínač - světlo	1
36	635-7213	351-60-013	kabel tlačítko - houkačka	1
37	1-21-010	351-60-015	ochranná trubice ø 10/360 mm	-
38	1-21-008	351-60-016	ochranná trubice ø 8/550 mm	-
39	616-7238	6 28296 0150	stahovací pásek (353-60-148)	7
40	616-7239	6 28210 0000	přezka (353-60-147)	7
41	613-7227	150-65-030	návlečka č. 56	1
42	613-7228	150-65-037	návlečka č. 54	1
43	613-7230	150-65-051	návlečka č. 30	1
44	631-7206	351-60-014	chránič kabelů	1
45	631-7205	351-60-091	kabel spínací skříňka, parkovací světlo shodné s 351-60-090	1
46	631-7207	351-60-111	kabel přepínač - světlo	1
47	1-21-010	351-60-012	ochranná trubice ø 10	-
48	1-21-008	351-60-017	ochranná trubice ø 8	-



# VI. ELEKTRICKÁ VÝZBROJ

## 2. Spínací skříňka

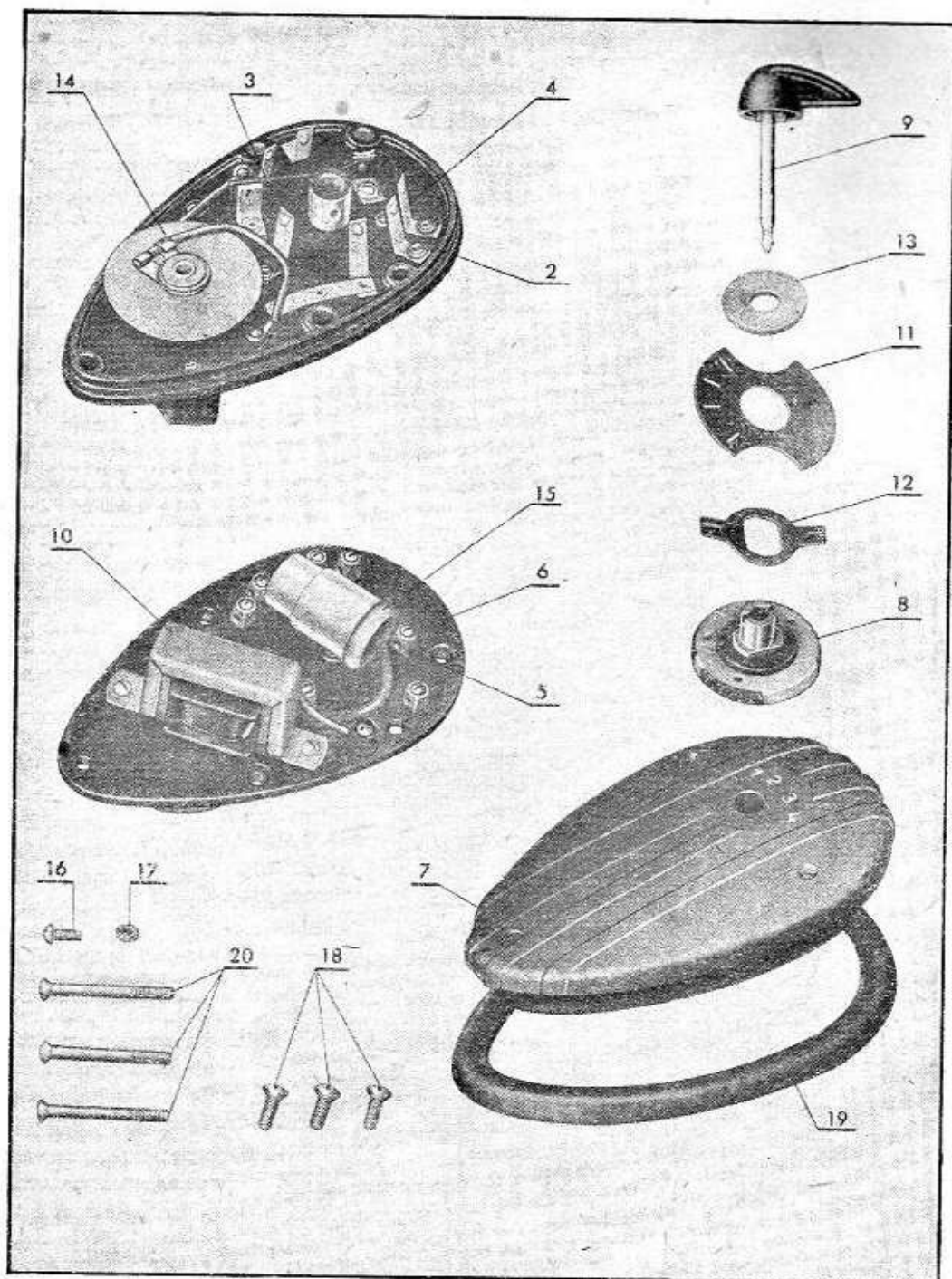



Pol.	Obch. číslo MOTOTECHNA	Označení Jawa-ČZ	Pojmenování	ks
<b>2. Spínací skříňka</b>				
1	631-6500	351-63-000	spínací skříňka cpl.	1
2	631-6510	351-63-200	základní deska	1
3	631-6512	351-63-102	spínač	1
4	631-6513	151-63-085	pero kontaktu	6
5	631-6514	151-63-037	svorka kontaktu	10
6	613-0145	6 11185 2038	stavěcí šroubek	10
7	631-6515	351-63-012	skříň	1
8	631-6516	351-63-013	rotor	1
9	631-6517	351-63-020	klíček	1
10	629-6528	351-63-030	tlumivka	1
11	631-6518	151-63-010	dělicí kotouč	1
12	631-6519	151-63-092	zajišťovací pero	1
13	7-42-780	151-63-011	těsnicí kroužek	1
14	1-07-913	351-63-041	usměrňovač, staré provedení	1
14a	629-6540	351-63-050	usměrňovač, nové provedení	1
15	0-43-006	351-63-042	kondensátor 0,2 F 1000 V	1
16	1-07-916	6 11148 2026	šroub M 3 × 8	2
17	631-0426	6 11401 2003	matice M 3	2
18	631-6521	6 11157 2041	šroub M 4 × 12	4
19	0-81-217	150-63-025	těsnicí guma	1
20	613-6215	151-63-027	šroub k připevnění spínací skříňky	3

# VI. ELEKTRICKÁ VÝZBROJ

## 3. Přepínač světel a stop spinač

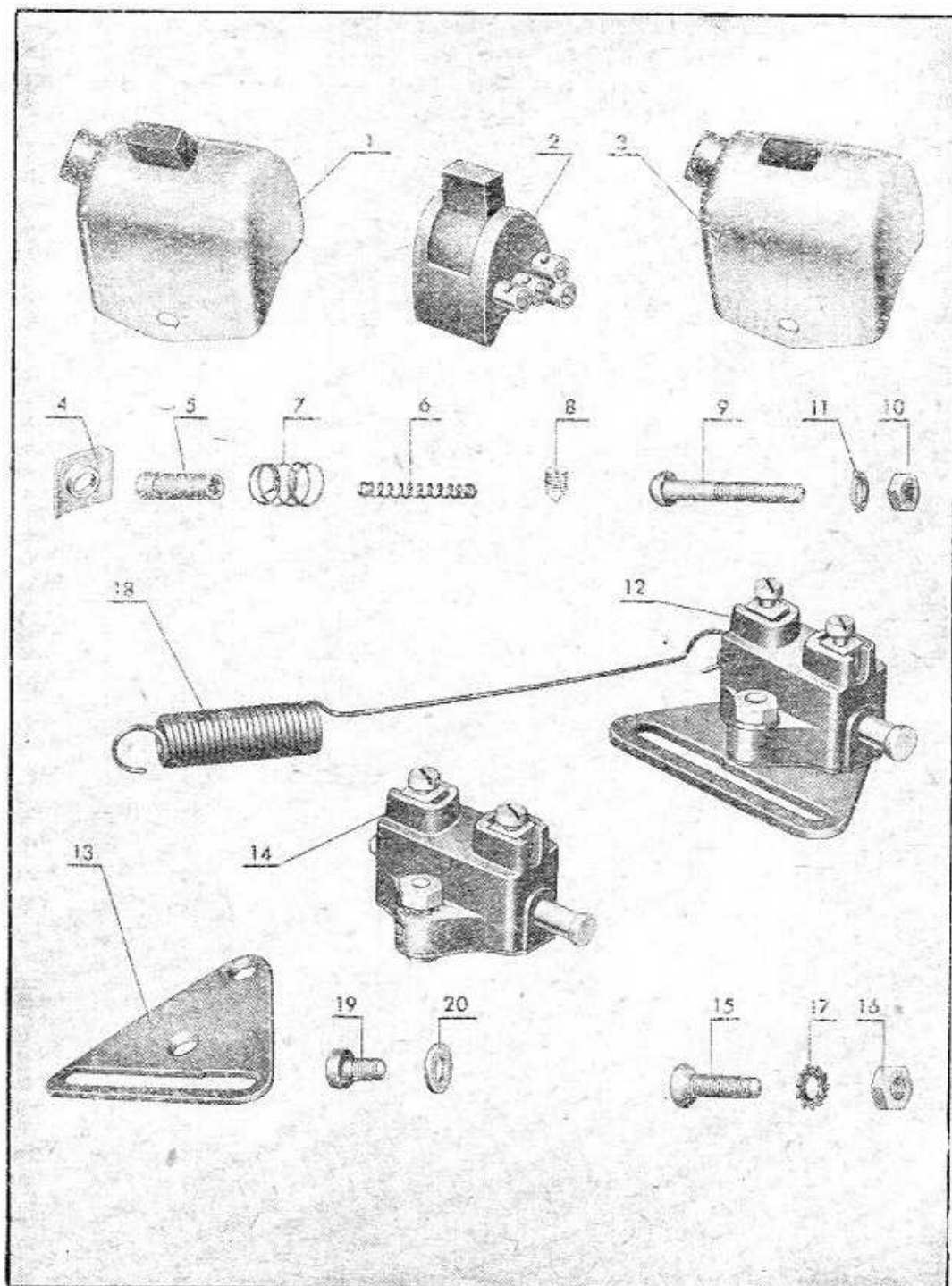



## 3. Přepínač světel a stop spínač

Pol.	Obch. číslo MOTOTECHNA	Označení Jawa-ČZ	Pojmenování	ks
1	613-6310	{ 353-65-100 353-65-101	přepínač	1
2	616-6310	353-65-130	těleso přepínače úplné	1
2a	616-6311	353-65-140	těleso přepínače	1
	616-6312	353-65-144	páčka	1
	616-6313	353-65-145	kontakt houkačky	1
3	613-6312	353-65-120	plášť s tlačítkem	1
4	613-6313	353-65-131	kontakt	1
5	613-6314	353-65-132	kontakt	1
6	613-6315	353-65-133	pružina $\varnothing 0,4 \times 10,5$	1
7	613-6316	353-65-134	pružina $\varnothing 0,4 \times 11,8$	1
8	613-6317	353-65-135	stavěcí šroub, staré provedení	4
8a	616-6314	6 11148 2023	šroub M 3 $\times$ 4 (353-65-136)	1
	616-6320	6 11134 2025	šroub M 3 $\times$ 6 do svorek přepínače	2
9	613-6318	6 11148 2901	šroub M 3,5 $\times$ 28	1
10	613-0164	6 11401 2035	matice M 3,5	1
11	7-76-603	6 11744 2037	podložka ozubená $\varnothing 3,5$	1
13	616-6324	353-65-201	držák spínače	1
14	1-33-008	6 94431 0001	spínač STOP	1
15	616-6327	6 11153 2042	šroub M 4 $\times$ 15	2
16	613-4165	6 11401 2004	matice M 4	2
17	7-76-604	6 11744 2043	podložka pružná $\varnothing 4$	2
18	635-6326	351-65-011	pružina k STOP spínači	1
19	616-6330	6 11134 2039	šroub M 4 $\times$ 8	1
20	616-6325	6 11702 2043	podložka $\varnothing 4$	1

# VI. ELEKTRICKÁ VÝZBROJ

## 4. Světlomet

## 5. Zadní světlo

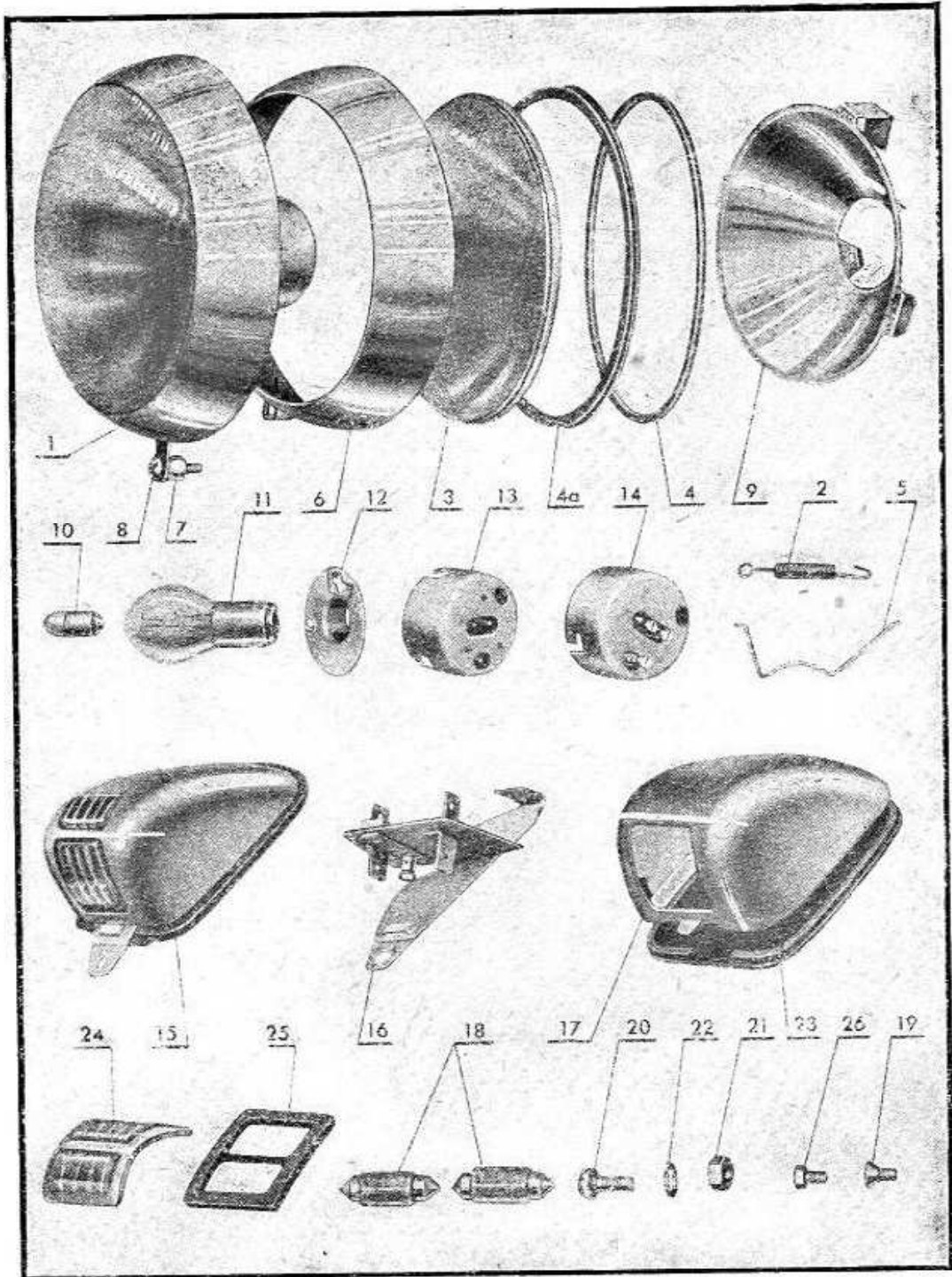

## VI. ELEKTRICKÁ VÝZBROJ



## 4. Světlo

## 5. Zadní světlo

Pol.	Obch. číslo MOTOTECHNA	Označení Jawa-ČZ	Pojmenování	ks
1	1-04-215	353-67-050	světlo cpl. (s regulací na horní straně rámečku)	1
1a	1-04-214	{ 308-9315-03 408-9315-05 353-67-060	{ světlo cpl. světlo cpl.	1
2	-1-07-507	{ 408-4650-05 408-4650-05	{ pružina pružina	2 1
2a				
3	1-07-155	408-7600-02	sklo	1
4	1-07-250	{ 408-4210-02 353-67-078	{ těsnění	1
4a		{ 408-4210-08 353-67-078	{ těsnění	1
5	1-07-401	408-5800-06	pero skla	4
6	1-07-305	{ 308-8000-28 353-67-061	{ rámeček	1
6a		{ 308-8000-30 353-67-061	{ rámeček	1
7	1-07-501	408-0320-06	pojistka	1
8	1-07-500	{ 408-2870-13 353-67-015	{ šroub M 5×18	1
9	1-07-442	{ 308-8252-01 353-67-070	{ parabola	1
9a		{ 308-8252-03 353-67-070	{ parabola	1 1
10	1-11-435	6 94317 0615	žárovka 6 V, 1,5 W - ČSN 304317	1
11	1-10-025	6 94311 0625	žárovka 6 V, 25/25 W - ČSN 304311	1
12		{ 408-5603-09 353-67-035	{ objímka pro žárovky	1
12a	1-07-342	{ 408-5603-10 353-67-035	{ objímka pro žárovky	1
13		{ 408-8314-00 353-67-040	{ patka úplná	1
14		{ 408-8314-00 353-67-040	{ patka úplná	1
<b>Zadní světlo</b>				
15	616-2217	353-68-000	zadní světlo (do vyprodání)	1
15a	635-2217	353-68-001	zadní světlo, nové provedení	1
16	616-2240	353-68-010	držák úplný	1
17	616-2251	253-68-030	plášť, staré provedení	1
17a	631-2251	353-68-051	plášť, staré provedení	1
17b	635-2241	353-68-060	plášť svítlny, nové provedení	3
18	1-11-330	6 94319 0605	žárovka 6 V - 5 W	2
19	613-2244	6 11157 2039	šroubek M 4× 8	1
20	613-2225	6 11148 2070	šroub M 5×12	1
21	613-4320	6 11401 2005	matice M 5	1
22	7-76-605	6 11744 2053	podložka pružná ø 5	1
23	7-28-239	353-60-144	podložka	1
24	616-2252	353-68-035	okénko, staré provedení	1
24a	616-2242	353-68-055	okénko, staré provedení	1
24b	635-2242	353-68-063	okénko, nové provedení	1
25	616-2253	353-68-036	těsnění	2
26	616-2243	353-68-022	šroubek M 4×8	2

# VI. ELEKTRICKÁ VÝZBROJ

## 6. Elektrická houkačka

## 7. Akumulátor

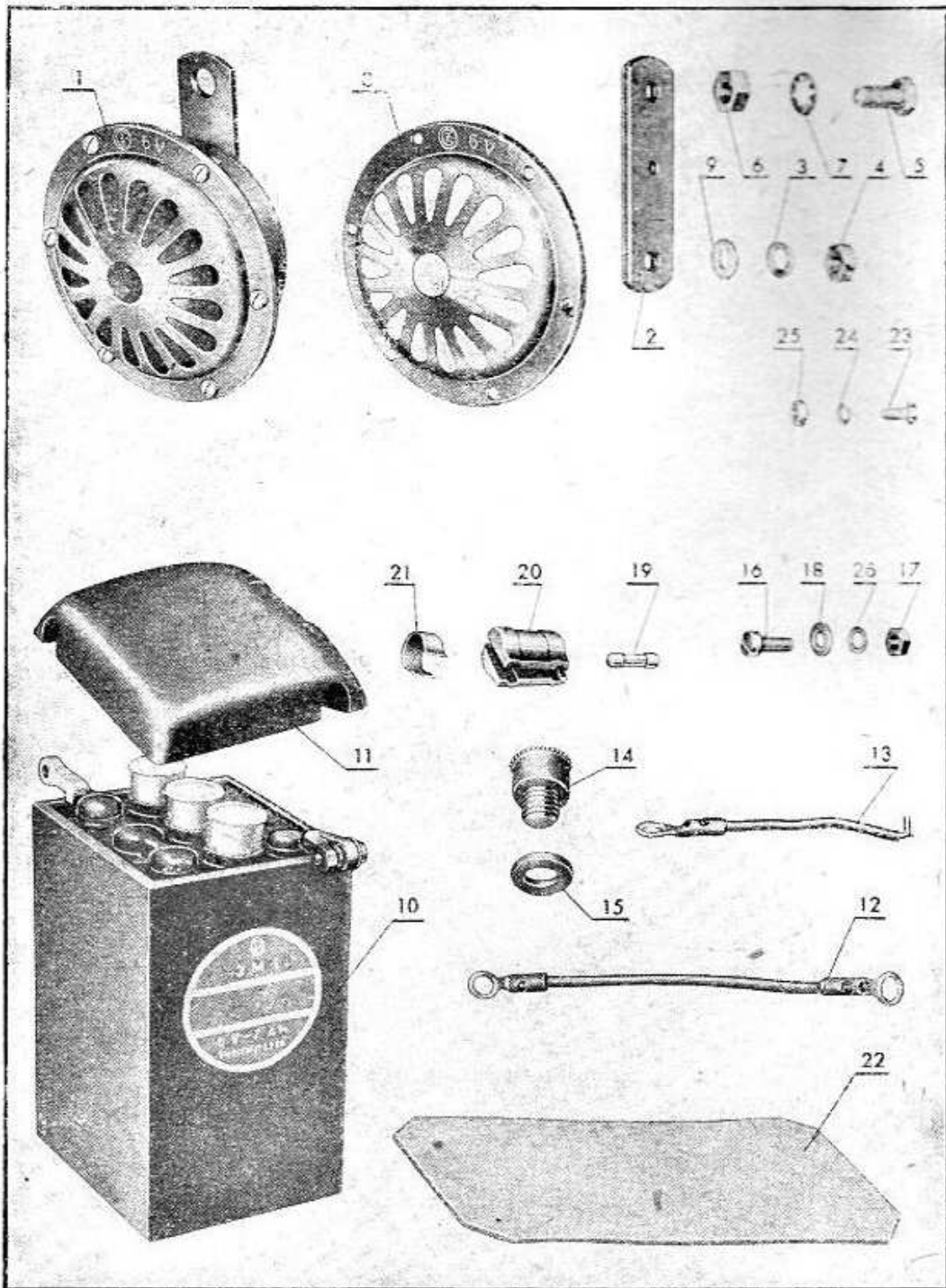

## VI. ELEKTRICKÁ VÝZBROJ



## 6. Elektrická houkačka

## 7. Akumulátor

Pol.	Obch. číslo MOTOTECHNA	Označení Jawa-ČZ	Pojmenování	ks
1	1-55-009	353-62-001	elektrická houkačka cpl.	1
1a	1-55-011	353-62-000	elektrická houkačka cpl.	
10	1-65-001	6 94254 0607	akumulátor 6 V - 7 Ah cpl.	1
11	1-66-101	6 94254 0001	víčko akumulátoru	1
12	616-7202	353-69-020	kabel +pól - kostra	1
13	631-7208	351-69-010	kabel akumulátor - pojistka	1
14	1-66-170	6 94254 0002	zátka se závitem	3
15	7-28-230	6 94254 0003	těsnicí podložka zátky	3
16	616-2225	6 11133 2071	šroub M 5 × 15	2
17	613-4320	6 11401 2005	matka M 5	2
18	7-76-005	6 11701 2053	podložka	4
19	0-36-545	8 11873 8012	pojistka	1
20	613-6302	150-61-016	pouzdro pojistky	2
21	631-6303	351-69-031	sponka pouzdra pojistky	1
22	7-42-327	150-61-004	podložka pod akumulátor	1
23a	634-0422	6 11133 2039	šroub M 4 × 8	1
26	7-76-205	6 11742 1051	podložka pružná	2
27	1-55-030	353-62-110	cívka houkačky	1



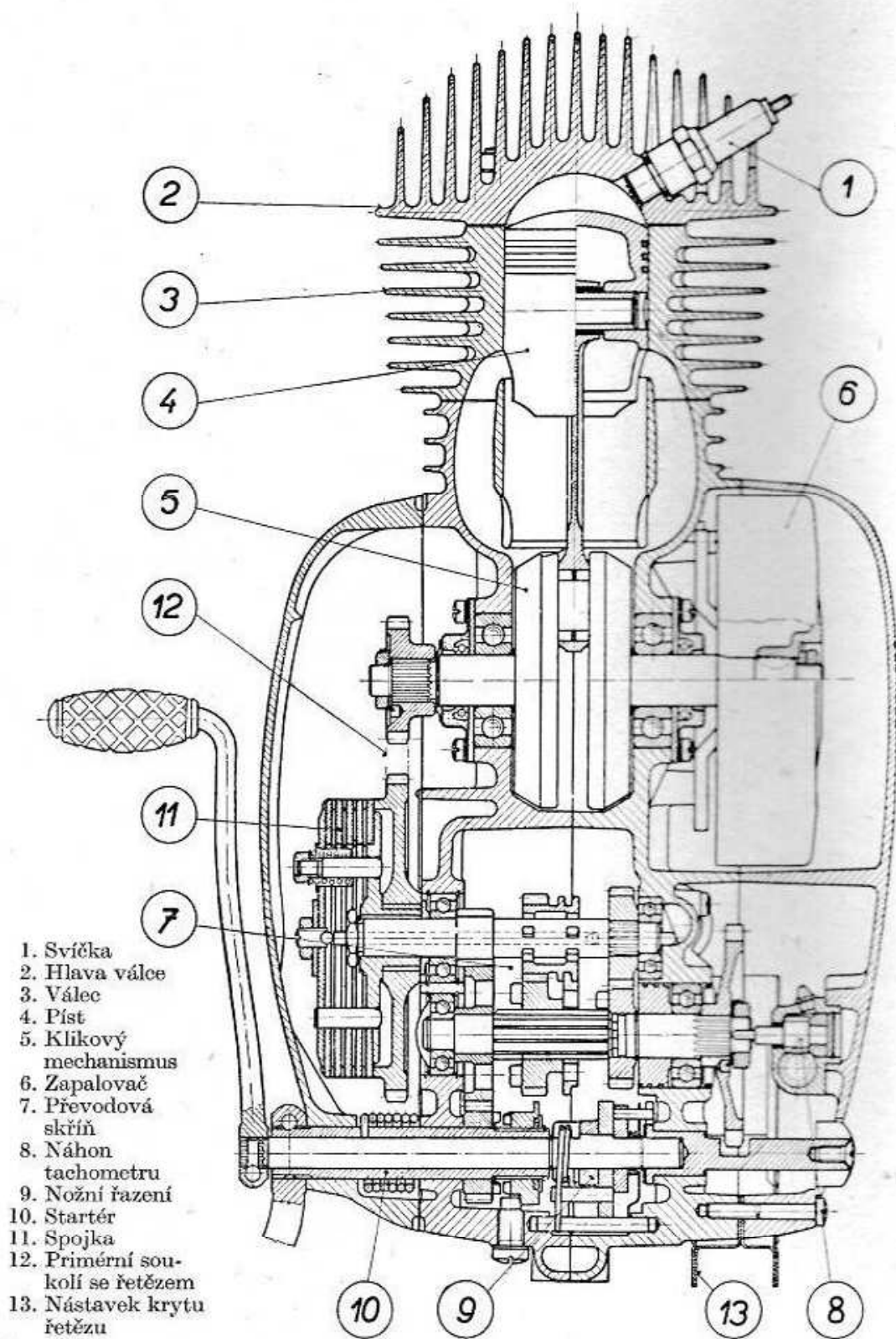

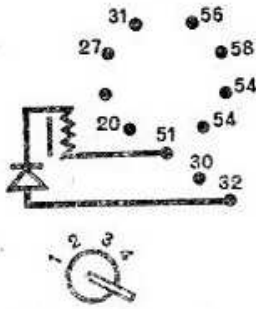
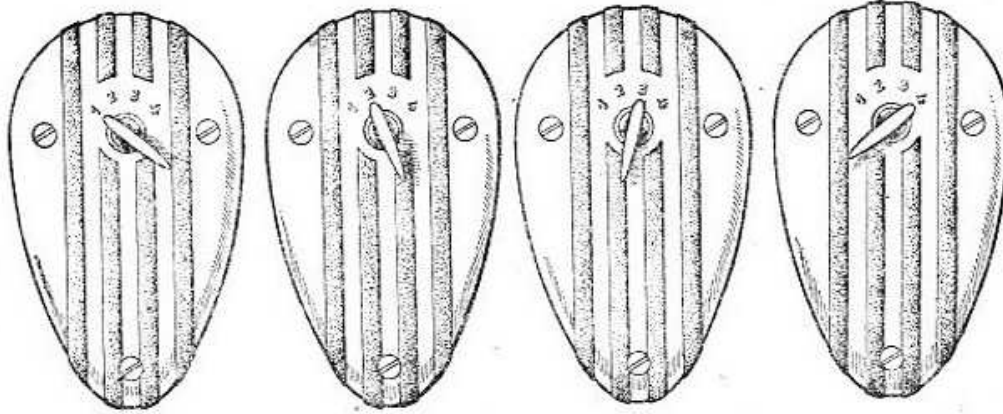

1. Denní jízda.

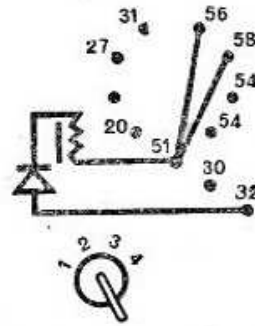

2. Nabíjecí okruh (magdynamo).



3. Parkování.

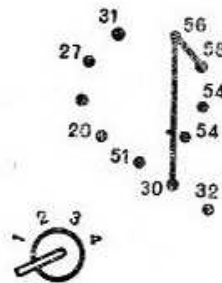

4. Noční jízda (svícení z akumulátoru).

7. Polohy klíčku spínací skříňky.

Označení svorek spínací skříňky:

- „51“ Kabel od magdynama.
- „56“ Střední kabel přepínače světel na řídítkách.
- „30“ Kabel od akumulátoru.
- „32“ Kabel k pojistce ve schránce pro akumulátor.
- „27“ Kabel k parkovací žárovce ve světlometu.
- „58“ Kabel ke koncovému světlu.
- „54“ Kabel ke spínači „Stop“.
- „54“ Kabel k houkačce.
- „20“ Kabel od přerušovače ke kondensátoru.
- „31“ Kabel k uzemnění kondensátoru na kotevní desku.

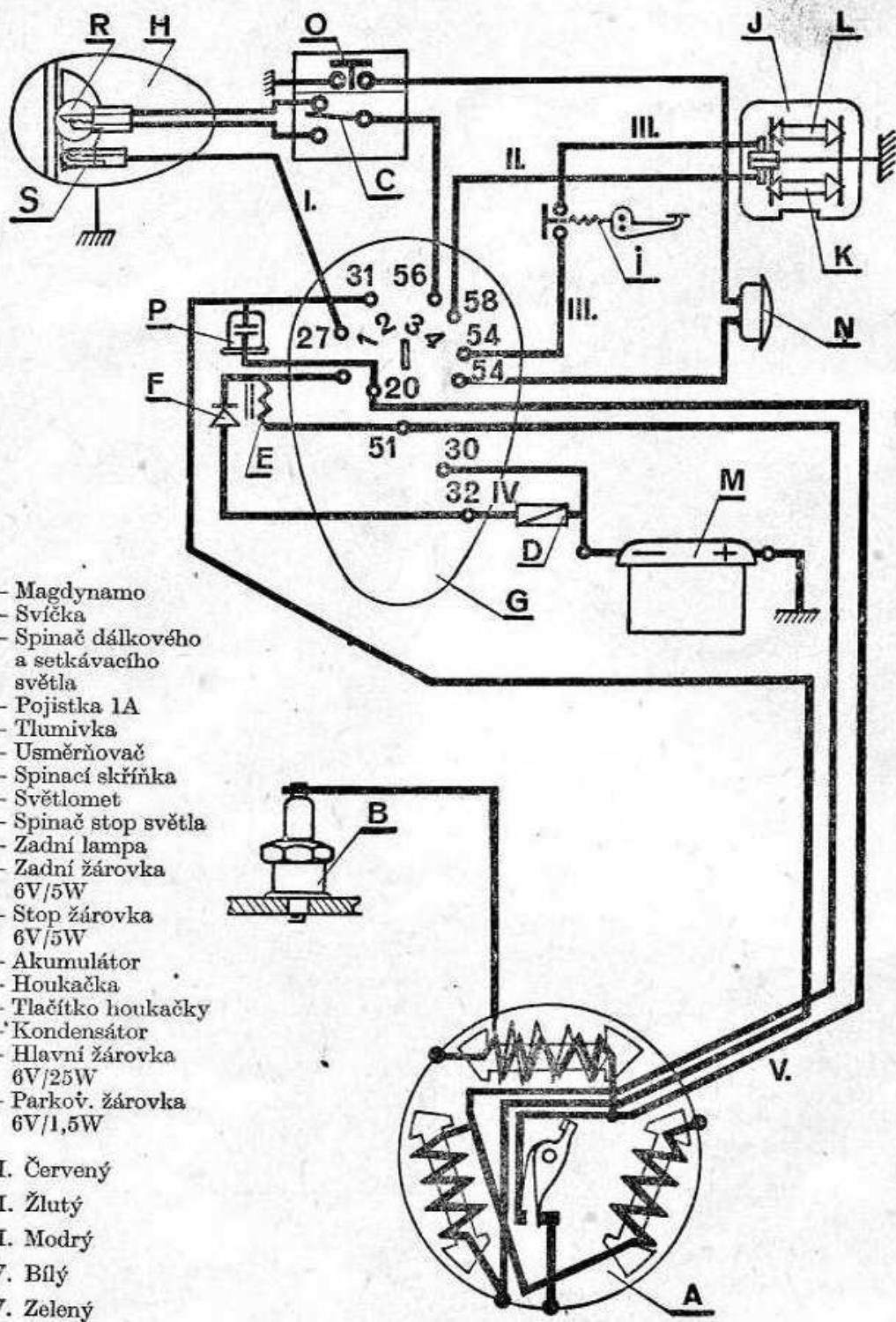

- A - Magdynamo
- B - Svíčka
- C - Spínač dálkového a setkávacího světla
- D - Pojistka 1A
- E - Tlumivka
- F - Usměrňovač
- G - Spínací skříňka
- H - Světlo
- I - Spínač stop světla
- J - Zadní lampa
- K - Zadní žárovka 6V/5W
- L - Stop žárovka 6V/5W
- M - Akumulátor
- N - Houkačka
- O - Tlačítko houkačky
- P - Kondensátor
- R - Hlavní žárovka 6V/25W
- S - Parkov. žárovka 6V/1,5W

- I. Červený
- II. Žlutý
- III. Modrý
- IV. Bílý
- V. Zelený

I. Rejstřík čísel MOTOTECHNA v porovnání označení JAWA - ČZ 125 - 150 cm

Obch. číslo MOTOTECHNA	Označení JAWA-ČZ	Strana	Obch. číslo MOTOTECHNA	Označení JAWA-ČZ	Strana
0-36-545	8 11873 8012	57	3-56-530/25	45-3580-14	9
0-43-006	351-63-042	51	3-56-535/25	45-3580-15	9
0-52-175	6 94143 0175	5	3-56-570/25	45-3580-20	9
0-60-001		19	3-56-572/25	45-3580-21	9
0-56-014	150-67-026	49	3-56-575/25	45-3580-22	9
0-81-217	150-63-025	51	3-56-577/25	45-3580-23	9
1-04-214	{ 408-9315-05	55	3-56-580/25	45-3580-24	9
	{ 353-67-060		3-56-585/25	45-3580-25	9
	{ 308-9315-03		4-00-031/10	45-3500-55	9
1-07-155	408-7600-02	55	4-00-035/10	45-3500-45	9
1-04-215	353-67-050	55	4-01-031/10	45-3500-51	9
1-07-250	{ 353-67-078 (2x)	55	4-01-035/10	45-3500-41	9
	{ 408-4210-08	55	4-02-031/10	45-3500-52	9
	{ 408-4210-02	55	4-02-035/10	45-3500-42	9
1-07-305	{ 353-67-061	55	4-03-031/10	45-3500-53	9
	{ 308-8000-28	55	4-03-035/10	45-3500-43	9
	{ 308-8000-30	55	4-04-031/10	45-3500-54	9
1-07-342	{ 353-67-040 (2x)	55	4-04-035/10	45-3500-44	9
	{ 353-67-035	55	4-05-031/10	45-3500-56	9
	{ 408-8314-00 (2x)	55	4-05-035/10	45-3500-46	9
1-07-401	{ 408-5603-10	55	4-11-086/10	45-2100-12	9
	{ 408-5603-09	55	4-11-086/00	45-2100-05	9
	{ 408-5800-06	55	4-11-095/00	45-2100-02	9
1-07-442	{ 353-67-070 (2x)	55	4-11-095/10	45-2100-11	9
	{ 308-8252-01	55	4-17-017	6 21510 0017	13
	{ 308-8252-03	55	4-17-032	6 12931 0032	43
1-07-500	{ 353-67-015	55	4-17-035	{ 6 21510 0035	45
	{ 408-2870-13	55		{ 6 12931 0035	
1-07-501	408-0320-06	55	4-17-042	6 12931 0042	47d
1-07-507	408-4650-05 (2x)	55	4-17-052	6 12931 0052	45, 47f
1-07-913	351-63-041	51	4-18-012	{ 6 21500 0012	11, 15, 47b, f
1-07-916	6 11148-2026	51		{ 6 12930 0012	
1-10-025	6 94311 0625	55	4-18-014	{ 6 21500 0014	33
1-11-330	6 94319 0605	55		{ 6 12930 0014	
1-11-435	6 94317 0615	55	4-18-017	6 21500 0017	11
1-21-008	{ 351-60-016	49	4-19-015	6 92135 0015	9
	{ 351-60-017	49	4-61-254	45-5190-03	21
1-21-010	{ 351-60-012	49	4-64-003	3600-2918	21
	{ 351-60-015		4-65-004	3600-1004	21
			4-65-005	{ 3600-1128	21
1-33-008	6 94431 0001	53	4-65-009	{ 151-16-008	21
1-42-200	353-33-019	27		3600-1181	
1-42-200/2	353-33-016	27	4-65-105	3600-1021	21
1-42-201	353-33-017	27	4-65-120	3600-1029	21
1-42-202	353-33-018	27	4-65-130	3600-1039	21
1-55-009	353-62-001	57	4-65-131	3600-1139	21
1-55-011	353-62-000	57	4-65-136	3600-1044	21
1-55-030	353-62-110	57	4-65-138	3600-1046	21
1-65-001	6 94254 0607	57	4-65-139	3600-1047	21
1-66-101	6 94254 0001	57	4-65-145	3600-1053	21
1-66-170	6 94254 0002	57	4-65-146	3600-1054	21
2-09-011	351-41-040	37	4-65-150	3600-1056	21
2-12-010	351-41-044	37	4-65-151	3600-1057	21
3-43-624	353-71-100	49	4-65-153	3600-1059	21
3-46-662	353-71-102	49	4-65-155	3600-1060	21
3-56-520/25	45-3580-10	9	4-65-325	3600-1141	21
3-56-522/25	45-3580-11	9	4-65-335	3600-1150	21
3-56-525/25	45-3580-12	9	4-65-336	3600-1151	21
3-56-527/25	45-3580-13	9	4-65-337	3600-1152	21

Obch. číslo MOTOTECHNA	Označení JAWA-ČZ	Strana	Obch. číslo MOTOTECHNA	Označení JAWA-ČZ	Strana
4-65-338	3600-1153	21	6-73-363	351-56-108	45
4-65-339	3600-1154	21	6-73-380	353-51-105	43
4-65-350	3600-1156	21	6-77-151	6 97653 9035	43, 45, 47, 47d
4-65-355	3600-1160	21			
4-65-356	3600-1161	21	6-86-201	6 00020 6201	11, 43
4-65-360	3600-1166	21	6-86-202	6 00020 6202	11, 45
4-65-366	3600-1169	21	6-86-203	6 00020 6203	11
4-65-367	3600-1187	21	6-86-302	6 00030 6302	47, 47d
4-65-369	3600-1171	21	6-86-304	6 00030 6304	9, 45, 47f
4-65-379	3600-1178	21	6-93-013	6 01210 0005	17
4-65-380	3600-1179	21	6-93-016	6 01200 0007	25
4-65-390	3600-1183	21	6-94-003	45-3470-13	9
4-65-401	3600-1903	21	7-10-034	6 24300 0111	29
4-65-406	3600-1906	21	7-10-124	6 24300 0010	17
4-65-500/85	3600-1015	21	7-10-564	6 24300 0119	43
4-69-162	353-39-200	35	7-11-624	6 24300 0126	45
4-73-205	351-39-011	35	7-28-203	150-49-005	41
4-82-020	351-01-102	23	7-28-206	150-39-014	35
4-82-022	351-01-103	23	7-28-213	353-41-105	39
4-83-107	151-39-059	35	7-28-214	353-41-043	37
5-03-020	45-5364-01	5	7-28-219	156-41-241	37
5-03-022	45-5360-02	7	7-28-221	353-41-051	39
5-03-024	45-5360-00	9	7-28-223	353-31-025	25
5-03-039	45-5364-00	5	7-28-224	351-03-032	31
5-12-650	{ 150-11-008 25-5326-00	7, 35	7-28-225	353-51-204	43, 45, 47b, f
5-13-121	6 94149 0014	5	7-28-226	353-31-028	25
5-17-058	45-3120-02	17	7-28-227	150-42-084	37
5-24-002	{ 6 12330 7289 6 12330 5289	43, 45, 47b, f	7-28-230	6 94254 0003	57
5-24-506	{ 6 12301 0209 6 21900 2010	19	7-28-232	156-41-238	37
5-24-516	6 12301 0287	31	7-28-233	156-41-242	37
5-24-542	6 12301 0368	41	7-28-235	351-56-107	45
5-24-546	{ 6 12301 0370 6 21900 4012	19	7-28-236	351-56-209	47f, 31
5-25-005	351-51-206	43, 45 (2x)	7-28-239	353-60-144	55
5-25-291	351-51-422	47b, f	7-28-242	{ 45-6020-06 355-66-013	19
5-57-210	{ 353-31-020 6 13821 0006	13, 25, 33, 43, 45	7-28-244	355-03-051	31
5-59-012	6 24880 0016	49	7-28-245	351-03-052	31
6-31-314	353-46-082		7-28-251	351-03-051	31
6-45-030	25-60-7000	41	7-28-276	45-6000-05	19
6-45-031	353-34-040	27	7-28-280	45-6020-10	21
6-46-273	353-34-050	27	7-28-282	45-6050-02	21
6-46-274	353-34-119	27	7-28-806	353-41-287	39
6-46-274	353-34-019	27	7-29-030	353-41-286	39
6-46-277	353-34-035	27	7-32-100	353-35-026	29
6-46-279	351-34-100	27	7-32-102	45-531-001	7
6-47-041	353-37-080	33	7-42-321	353-51-079	47, 47d
6-48-035	353-37-088	33	7-42-327	150-61-004	57
6-48-115	353-37-071	33	7-42-733	351-51-035	43
6-48-162	150-22-053	13	7-42-735	351-56-427	47f
6-48-164	25-6040-01	15	7-42-736	351-56-047	45
6-60-003	46-0428-00	17	7-42-780	151-63-011	51
6-60-038	46-0946-00	11	7-76-005	6 11701 2053	57
6-60-323	46-0946-86	11	7-76-203	{ 6 11740 1031 6 11744 1032	19
6-73-321	352-51-622	47d	7-76-204	6 11740 1041	19
6-73-324	351-51-622	47	7-76-205	6 11742 1051	57
6-73-343	351-51-106	43	7-76-206	6 11740 1061	(4x) 7, 13
6-73-358	351-56-109	45	7-76-208	6 11740 1082	7, 15
			7-76-212	6 11740 1122	9
			7-76-603	6 11744 2037	53
			7-76-604	6 11744 2043	31, 37, 53

Obch. číslo MOTOTECHNA	Označení JAWA-ČZ	Strana	Obch. číslo MOTOTECHNA	Označení JAWA-ČZ	Strana
7-76-605	6 11744 2053 6 11744 1053	27, 29 31, 41 (2×), 47, 47d	613-0566	{151-22-051 25-1010-01	13
7-76-606	{6 11744 2064 6 11744 1064 6 11744 2084	23, 27, 29, 31, 33, 41 27 (2×), 31 25 (3×), 29, 33 (2×), 39, 47b, f	613-0723 613-0724 613-0734 613-1139 613-2102 613-2114 613-2213 613-2225 613-2226 613-2244	6 11103 2103 6 11103 1103 150-28-033 6 11401 1006 150-31-002 6 11102 1173 6 93204 2006 6 11148 2070 6 11148 2069 6 11157 2039	27, 31 27 39 7, 27, 31, 23 25 37 29 27, 55 41 55
7-76-607	6 11744 1084	35, 43, 45	613-2417	{353-36-223 25-0840-00	31
7-76-608	6 11744 1105	33	613-2420	353-36-220	31
7-76-609	{6 11744 1125 6 11744 2125	33 43	613-2504	150-37-054	33
7-76-610	{6 11744 3150 6 11744 2150	45 47, 47d	613-2514	353-46-024	33, 41
7-77-010/10	6 11781 2088	21	613-2531	353-37-068	33
7-77-016/12	6 11781 2130	31	613-2532	353-37-021	33
7-77-016/15	6 11781 1131	23	613-2607	150-39-008	35
7-77-020/15	{6 21202 0015 6 11781 2211	33, 37	613-2612	151-39-130	35
7-82-624	6 21520 0006	39	613-2620	353-39-012	35
7-90-004/20	{6 12195 2205 6 20542 5048	7	613-4105	150-41-003	25
7-90-006/30	6 12195 2287	25	613-4117	150-42-076	31
8-05-615	156-67-057	49	613-4128	353-41-035	37
8-22-205	351-36-406	31	613-4129	150-42-050	37
8-22-206	353-03-031	31	613-4130	150-42-051	37
9-01-001	{6 49003 5507 6 30610 2001	49	613-4131	150-42-052	37
9-01-002	{6 49003 0910 6 30610 2002	49	613-4132	150-42-053	37
9-01-003	{6 49003 1112 6 30610 2003	49	613-4165	6 11401 2004	37, 31, 53
9-01-004	{6 49003 1417 6 30610 2004	49	613-4305	{353-46-100 25-85-2101	41
9-01-005	{6 49003 1922 6 30610 2005	49	613-4306	353-46-081	41
9-05-052	6 49012 0010	49	613-4312	353-46-026	41
9-05-054	6 49012 0014	49	613-4315	353-46-060	41
9-05-100	6 49016 0004	49	613-4316	{353-46-105 25-85-2200	41
9-05-102	353-71-016	49	613-4317	{353-46-113 25-64-5100	41
9-20-215	151-67-052	49	613-4318	{353-46-112 25-64-5200	41
9-24-007	{150-67-005 6 30380 1180	49	613-4319	{353-46-101 25-85-2300	41
9-67-010	353-71-015	49	613-4320	6 11401 2005	27, 55, 57 41 (2×)
613-0121	6 11101 2183	25	613-4325	6 11181 2099	41
613-0126	6 11401 2108	25, 37, 39, 43, 45, 47b, f	613-4326	353-46-109	41
613-0145	6 11185 2038	51	613-4327	353-46-070	41
613-0160	{351-11-201 45-5150-04	7	613-4328	353-46-083 25-64-5101	41
613-0443	6 11157 1069	41	613-5139	{6 97653 0035 6 97653 7035	43, 45, 47, 47f
613-0464	6 11401 2035	53	613-5150	150-51-056	43, 45
613-0547	6 11403 2112	33	613-5158	150-51-068	43, 47b, f
613-0559	25-4237-01	13	613-6215	151-63-027	51
613-0560	150-22-050	13	613-6302	150-61-016	57
613-0562	{150-22-051 25-5500-03	13	613-6310	{353-65-100 353-65-101	53
613-0564	{150-22-052 25-0801-00	13	613-6312	353-65-120	53
			613-6313	353-65-131	53
			613-6314	353-65-132	53

Obch. číslo MOTOTECHNA	Označení JAWA-ČZ	Strana	Obch. číslo MOTOTECHNA	Označení JAWA-ČZ	Strana
613-6315	353-65-133	53	616-2342	353-35-032	29
613-6316	353-65-134	53	616-2343	353-35-033	29
613-6317	353-65-135	53	616-2343	353-35-033	29
613-6318	6 11148 2901	53	616-2401	353-36-100	31
613-7104	353-71-011	49	616-2403	353-36-120	31
613-7110	151-67-014	49	616-2404	353-36-123	31
613-7115	151-67-040	49	616-2405	353-36-124	31
613-7117	353-71-014	49	616-2406	353-36-125	31
613-7225	150-65-020	19	616-2411	353-36-200	31
613-7227	150-65-030	49	616-2428	353-03-024	31
613-7228	150-65-037	51	616-2429	353-03-033	31
613-7230	150-65-051	51	616-2431	353-03-040	31, 47d
616-0123	6 11101 6214	25	616-2436	6 11133 2068	31, 47
616-0126	6 11401 1008	15, 17	616-2449	6 11148 2039	31
616-0464	6 11148 2023	53	616-2450	6 11701 2043	31
616-1110	6 11103 2101	23, 27 (2x) 31, 39	616-2502	353-37-031	33
616-1139	6 11401 2006	23, 31, 33, 41	616-2503	353-37-063	33, 41
616-1142	6 11401 2008	25, 37	616-2505	353-37-072	33
616-2115	353-31-015	25	616-2507	353-37-041	33
616-2116	353-31-010	25	616-2508	353-37-066	33
616-2125	6 11403 2008	33	616-2512	353-37-064	33
616-2128	353-31-018	25	616-2527	353-37-067	33
616-2129	353-31-021	25	616-2533	6 11103 1171	33
616-2130	353-31-030	25	616-2538	353-37-023	33
616-2131	353-31-019	25	616-2581	353-37-081	33
616-2132	353-31-026	25	616-2584	353-37-084	33
616-2136	6 11403 2010	25	616-2585	353-37-085	33
616-2138	353-31-224	25	616-2586	353-37-086	33
616-2139	353-31-225	25	616-2587	353-37-087	33
616-2206	6 11103 2102	31	616-2613	353-30-013	35
616-2217	353-68-000	55	616-2615	6 11101 1193	37
616-2218	353-33-021	27	616-4131	156-41-162	37
616-2225	6 11133 2071	19, 57	616-4132	156-41-163	37
616-2240	353-68-010	55	616-4133	156-41-164	37
616-2242	353-68-055	55	616-4134	156-41-256	37
616-2243	353-68-022	55	616-4137	6 11101 2044	37
616-2251	353-68-030	55	616-4144	6 11101 6220	39
616-2252	353-68-035	55	616-4145	353-41-201	39
616-2253	353-68-036	55	616-4140	353-41-039	37
616-2301	353-35-021	29	616-4146	353-41-301	39
616-2302	353-35-030	29	616-4151	353-41-240	39
616-2303	353-35-020	29	616-4152	353-41-520	39
616-2304	353-35-010	29	616-4153	353-41-620	39
616-2306	353-35-035	29	616-4154	353-41-250	39
616-2307	353-35-050	29	616-4155	353-41-220	39
616-2308	353-35-070	29	616-4156	353-41-320	39
616-2309	353-35-060	29	616-4158	353-41-230	39
616-2310	353-35-041	29	616-4159	353-41-245	39
616-2311	353-35-042	29	616-4160	353-41-260	39
616-2312	353-35-043	29	616-4161	353-41-272	39
616-2314	353-35-044	29	616-4162	353-41-281	39
616-2322	353-35-048	29	616-4163	353-41-282	39
616-2324	353-35-061	29	616-4164	353-41-283	39
616-2326	353-30-011	29	616-4165	353-41-288	39
616-2328	353-35-062	29	616-4166	6 12150 0369	39
616-2329	6 11113 3 2066	29	616-4168	6 11133 1098	39
616-2330	353-35-025	29	616-4169	6 11101 2220	39
616-2332	353-35-024	29	616-4170	353-41-210	39
616-2336	353-35-031	29	616-4171	353-41-310	39
616-2341	353-35-029	29	616-4172	353-41-217	25
			616-4173	6 11101 2206	39

Obch. číslo MOTOTECHNA	Označení JAWA-ČZ	Strana	Obch. číslo MOTOTECHNA	Označení JAWA-ČZ	Strana
616-4174	353-41-244	39	629-0115	{351-11-030	
616-4176	353-41-246	39		{45-6343-01	7
616-4178	353-41-251	39	629-0116	45-0110-06	7
616-4179	353-41-252	39	629-0117	45-3300-11	7
616-4180	353-41-253	39	629-0118	45-0110-09	7
616-4182	353-41-254	39	629-0119	45-0000-05	7
616-4203	353-43-021	41	629-0121	45-6450-02	7
616-4301	353-46-050	41	629-0123	6 11131 2173	7
616-4313	6 93134 3072	41	629-0124	45-6346-01	7
616-5110	353-51-073	47	629-0125	45-0110-11	7
616-5111	353-51-072	47	629-0126	45-7065-00	7
616-5112	353-51-074	47, 47d	629-0128	45-3720-08	21
616-5113	353-51-075	47, 47d	629-0201	45-8021-04	9
616-5115	353-51-077	47	629-0203	{45-3300-02	
616-5136	353-51-445	47b, f		{45-3300-16	9
616-5137	353-51-446	47b, f	629-0207	45-3660-05	9
616-5158	353-51-032	43	629-0208	45-3660-15	9
616-5159	353-51-033	39	629-0210	45-2100-10	9
616-5167	353-51-105	43	629-0212	45-2900-04	9
616-5174	353-51-205	43	629-0213	45-3400-23	9
616-5175	353-51-205	43 (2x)	629-0214	45-2050-01	9
616-5210	353-56-062	47, 47d	629-0215	45-2055-01	9
616-5215	353-56-206	45	629-0216	45-1220-00	9 (3x)
616-5219	353-56-422	47f	629-0217	45-0805-05	9
616-5220	353-56-428	47f	629-0219	45-7140-01	9
616-5222	353-56-423	47f	629-0221	45-5240-04	9
616-5230	6 11403 3114	45, 47f	629-0222	45-0110-03	9
616-5263	353-56-131	45	629-0223	45-5200-01	9
616-5264	353-56-107	45	629-0224	45-2750-06	9
616-6310	353-65-130	53	629-0225	45-0855-01	9
616-6311	353-65-140	53	629-0226	45-0500-13	9, 17
616-6312	353-65-144	53	629-0228	45-0500-12	9
616-6313	353-65-145	53	629-0301	45-6300-01	5
616-6314	6 11148 2023	53	629-0303	45-6310-01	5
616-6320	6 11134 2025	53	629-0402	45-5825-03	19
616-6324	353-65-201	53	629-0403	45-2870-01	19
616-6325	6 11702 2043	53	629-0407	6 11701 1053	19
616-6327	6 11153 2042	53	629-0409	45-5860-07	19
616-6330	6 11134 2039	53	629-0411	45-5740-06	19
616-7106	353-71-017	49	629-0412	45-5740-07	19
616-7109	353-71-020	49	629-0413	45-0110-10	19
616-7115	{353-71-012		629-0414	45-6120-04	19
	{353-71-013	49		{45-7500-02	
616-7202	353-69-020	57	629-0416	{355-66-011	19
616-7238	353-60-148	49		{45-7500-04	
616-7239	353-60-147	49	629-0417	{355-66-012	19
628-0302	45-6300-04	5		45-3650-02	19
628-0304	45-6310-02	5	629-0419	45-5860-06	19
628-0554	45-2450-12	13	629-0420	45-2870-02	19
629-0102	45-0340-02	7	629-0421	6 93134 2041	19
629-0103	45-0500-10	7	629-0422	6 11133 2026	19
629-0104	45-0800-28	7	629-0423	45-5680-04	19
629-0105	45-3300-08	7	629-0424	45-5650-04	19
629-0106	6 11131 2075	7	629-0425	45-2036-03	19
629-0107	45-0110-05	7	629-0427	45-0800-06	19
629-0108	45-0110-07	7 (2x)	629-0128	45-0800-05	19
629-0109	45-0110-08	7	629-0129	45-1040-00	19
629-0110	45-0800-27	7	629-0430	45-0360-02	19
629-0111	45-0800-19	7, 15, (4x)	629-0431	45-0800-09	19
629-0113	45-0110-12	7	629-0432	45-5650-03	19
629-0114	45-0110-13	7	629-0433	45-0800-10	19
			629-0434		



Obch. číslo MOTOTECHNA	Označení JAWA-ČZ	Strana	Obch. číslo MOTOTECHNA	Označení JAWA-ČZ	Strana
629-0435	45-0800-01	19, 31	629-0702	45-3300-10	17
629-0501	45-2420-01	11	629-0703	45-3100-00	17
629-0502	45-2350-01	11	629-0704	45-1200-01	17
629-0503	45-2500-03	11	629-0705	45-3410-01	17
629-0504	45-2550-02	11	629-0706	45-0850-00	17
629-0505	45-2550-08	19, 31	629-0707	45-7420-00	17
629-0506	45-2500-02	11	629-0708	45-5500-05	17
629-0507	45-2520-02	11	629-0709	45-0800-22	17
629-0508	45-1010-00	11	629-0710	45-0520-06	17
629-0509	45-1010-01	11	629-0711	45-3120-00	17
629-0510	45-5220-00	11	629-0712	45-3110-02	17
629-0511	45-5240-00	11	629-0713	45-1300-01	17
629-0516	45-0500-11	11	629-0714	45-1300-07	17
629-0517	45-0855-02	11	629-0715	45-0320-00	17
629-0518	45-2340-01	11	629-0716	6 11403 1008	17, 33
629-0519	45-1010-02	11	629-0717	45-2150-00	17
629-0520	45-2810-01	11	629-0719	45-3620-04	17
629-0521	45-5500-11	11	629-0720	45-0130-00	17
629-0522	45-0805-12	11		351-01-012	23
629-0523	45-5570-00	11	629-1102	45-1410-01	
629-0524	45-2530-04	11		351-01-013	
629-0525	45-0110-14	11	629-1103	45-1410-00	23
629-0528	6 93110 5105	13	629-1104	6 11133 1103	23, 27
629-0529	45-8026-01	13		353-39-020	
629-0530	45-8026-03	13	629-2603	45-5190-00	35
629-0531	45-4230-06	13	629-4114	45-5320-01	13
629-0532	45-4230-09	13	629-6528	351-63-030	51
629-0539	45-6360-01	13	629-6540	351-63-050	51
629-0540	6 11131 1107	13	631-0101	351-11-010	7
629-0541	6 11133 1102	13		351-11-015	
629-0543	45-3300-15	13	631-0112	351-11-014	7
629-0545	45-3400-27		631-0113	351-11-020	7
	45-3400-09	13	631-0114	351-11-031	7
629-0546	45-7120-06	13	631-0123	6 11133 2172	7
629-0547	45-3300-14	13	631-0300	351-10-000	7
629-0548	45-2450-01	13		351-61-000	
629-0601	45-8012-01	15	631-0401	351-61-001	19
629-0602	45-2240-00	15	631-0405	351-61-100	19
629-0603	45-7400-00	15	631-0408	351-61-101	19
629-0604	45-5580-06	15	631-0410	351-61-210	19
629-0605	45-2840-00	15	631-0426	6 11401 2003	19 (2x), 51
629-0606	45-2840-03	15	631-0437	351-19-011	19
629-0607	45-2840-05	15	631-0440	351-61-110	19
629-0608	45-5580-00	15	631-0442	351-61-120	19
629-0609	45-2840-08	15	631-0513	351-22-012	11
629-0610	45-4230-01	15	631-0514	351-22-013	11
629-0611	45-4230-10	15	631-0528	6 11101 5105	13, 15
629-0612	45-0805-04	15	631-0550	351-22-101	13
629-0613	351-24-010	15	631-0552	351-22-100	13
629-0614	45-7500-07	15	631-1101	351-01-011	23
629-0615	6 11157 3101	15	631-1139	6 11403 1006	15
629-0616	45-3640-01	15		351-31-100	25
629-0617	45-2130-00	15	631-2102	351-31-300	
629-0618	45-2033-02	15		351-31-022	25
629-0619	45-0800-23	15	631-2103	351-31-022	25
629-0621	45-0800-24	15	631-2104	6 11116 1240	25
629-0622	45-3800-00	15	631-2105	6 11751 1105	25
629-0623	45-5580-05	15	631-2106	353-31-027	25
629-0624	45-2033-03	15	631-2251	353-68-051	55
629-0626	45-1300-08	15	631-2302	353-35-023	29
629-0701	45-2750-05	17	631-2304	353-35-040	29
			631-2305	6 11133 2009	29

Obch. číslo MOTOTECHNA	Označení JAWA-ČZ	Strana	Obch. číslo MOTOTECHNA	Označení JAWA-ČZ	Strana
631-2306	353-35-046	29	631-5226	351-56-045	45
631-2411	351-36-409	31	631-5227	351-56-046	45
	351-36-402*		631-5229	351-56-201	45
631-2412	351-36-416	31	631-5231	351-56-044	45
631-2414	351-36-420	31	631-5232	351-56-301	45
631-2502	351-37-011	33	631-5233	351-56-308	45
631-2508	351-37-062	33	631-5244	351-56-309	45
631-2509	351-30-012	33	631-5245	351-56-010	45
631-2532	353-37-020	33	631-5246	351-56-310	45
631-2533	6 93111 2177	33	631-5254	351-56-006	45
631-2534	6 93111 2172	33	631-5255	351-56-500	45
631-2601	351-39-010	35	631-6303	351-69-031	57
631-3101	351-03-010	31	631-6500	351-63-000	51
631-3102	351-03-020	31	631-6510	351-63-200	51
631-3103	351-03-050	31	631-6512	351-63-102	51
631-3104	351-03-030	31	631-6513	151-63-085	51
631-4106	351-41-030	37	631-6514	151-63-037	51
631-4107	351-41-031	37	631-6515	351-63-012	51 (2x)
631-4110	353-41-264	39	631-6516	351-63-013	51
631-4111	353-41-266	39	631-6517	351-63-020	51
631-4112	353-41-261	39	631-6518	151-63-010	51
631-4113	353-41-262	39	631-6519	151-63-092	51
631-4114	353-41-267	39	631-6521	6 11157 2041	51
631-4350	351-46-020	41	631-7201	351-60-030	49
631-4352	351-46-030	41	631-7202	351-60-040	49
631-4353	351-46-033	41	631-7203	351-60-051	49
631-5101	351-51-000	43	631-7204	351-60-080	49
	351-51-004			351-60-091	
631-5103	351-51-100	43	631-7205	351-60-090	49
631-5105	351-51-101	43	631-7206	351-60-014	51
631-5106	351-51-105	43	631-7207	351-60-111	51
631-5110	351-51-106	43	631-7208	351-69-010	57
631-5113	351-51-300	47d	632-0300	352-10-000	5
631-5114	351-51-600	47, 47d	632-0512	352-22-012	11
631-5115	351-51-005	46	632-0513	352-22-013	11
631-5116	351-51-007	46	632-0538	352-22-100	13
631-5117	351-51-310	47d	632-0548	352-22-101	13
631-5121	351-51-031	43	632-2103	352-31-022	25
631-5124	351-51-010	43	632-5101	352-51-005	47
631-5125	351-51-020	43	632-5102	352-51-007	47
631-5126	351-51-033	43	632-5103	352-51-300	47
631-5127	351-51-034	43	632-5104	352-51-600	47
631-5129	351-51-201	43	632-5202	352-56-005	47d
631-5130	351-51-207	45 (2x)	632-5204	352-56-007	47d
631-5135	351-51-204	43 (2x), 45	634-0135	6 11103 2169	35
631-5154	351-51-006	43	634-0422	6 11133 2039	57
631-5155	351-51-500	43	634-2536	6 11403 2110	33
631-5156	351-51-131	43	635-1105	351-01-100	23
631-5201	351-56-000	45	635-1106	351-01-200	23
	351-56-004		635-1107	351-01-110	23 (2x)
631-5202	351-56-005	47d	635-1108	351-01-210	23
631-5203	351-56-100	45	635-1109	351-01-120	23
631-5204	351-56-007	47d	635-1110	351-01-130	23
631-5205	351-56-101	45	635-1111	351-01-140	23
631-5206	351-56-410	47f	635-1112	351-01-101	23
631-5208	351-56-108	45	635-1115	351-01-300	23
631-5209	351-56-109	45	635-1116	351-01-400	23
631-5210	351-51-060	47	635-1117	351-01-310	23
631-5212	351-51-076	47d	635-1118	351-01-410	23
631-5224	351-56-030	45	635-1119	351-01-330	23
631-5225	351-56-020	45	635-2113	351-31-230	25

Obch. číslo MOTOTECHNA	Označení JAWA-ČZ	Strana	Obch. číslo MOTOTECHNA	Označení JAWA-ČZ	Strana
635-2114	351-31-221	25	635-5105	351-51-311	47
635-2201	351-33-011	27	635-5106	351-51-321	47d
635-2217	353-68-001	55	635-5107	351-51-621	47d
635-2241	353-68-060	55	635-5108	351-51-322	47, 47d
635-2242	353-68-063	55	635-5109	352-51-322	47, 47d
635-2301	351-35-000	29	635-5112	355-51-081	47
635-2315	351-35-045	29	635-5115	351-51-050	47, 47d
635-2350	355-35-000	29	635-5121	351-51-071	47b
635-2401	355-36-012	31	635-5127	351-51-400	47b, f
635-2413	351-36-430	31	635-5128	351-51-410	47b, f
635-2502	355-37-011	33	635-5129	351-51-420	47b, f
635-2503	351-37-051	33	635-5132	353-51-430	47b, f
635-2505	351-37-311	33	635-5133	351-51-441	47b, f
635-2506	353-37-316	33	635-5203	355-56-300	47d
635-2512	351-37-120	33	635-5204	355-56-600	47d
635-2514	351-37-061	33	635-5205	355-56-310	47d
635-2516	351-37-065	33	635-5212	351-56-076	47d
635-2601	351-39-100	35	635-5242	351-56-050	47f
635-2602	351-39-300	35	635-5243	351-56-421	47f
635-2614	6 11101 2199	35	635-5244	351-56-041	45, 47f
635-4100	351-41-002	37	635-5249	351-56-042	45, 47f
635-4101	351-41-003	37	635-5250	351-56-063	47f
635-4102	351-41-010	37	635-5251	351-56-043	47f
635-4103	351-41-020	37	635-6326	351-65-011	53
635-4107	351-41-101	39	635-7100	351-71-001	49
635-4108	351-41-104	39	635-7202	351-60-060	49
635-4130	351-41-500	39	635-7203	351-60-070	49
635-4139	351-41-600	39	635-7205	351-60-110	49
635-4150	351-41-285	39	635-7207	351-60-020	49
635-4201	351-43-000	41	635-7213	351-60-013	49
635-4301	351-46-000		636-5101	356-51-005	46
	351-46-002	41	636-5102	356-51-007	47
635-4314	351-46-010	41	636-5103	356-51-300	47
635-4320	351-46-040	41	636-5104	356-51-600	47
635-5101	355-51-005	46	636-5106	352-51-321	47, 47d
635-5102	355-51-007	46	636-5107	352-51-621	47, 47d
635-5103	355-51-300	47	636-5203	352-56-300	47d
635-5104	355-51-600	47	636-5204	352-56-600	47d

II. Rejstřík čísel JAWA - ČZ 125 - 150 ccm v porovnání s obchodními čísly MOTOTECHNA

Označení JAWA-ČZ	Obch. číslo MOTOTECHNA	Strana	Označení JAWA-ČZ	Obch. číslo MOTOTECHNA	Strana
25-0801-00	613-0564	13	45-0110-11	629-0125	7
25-0840-00	613-2417	31	45-0110-12	629-0113	7
25-1010-01	613-0566	13	45-0110-13	629-0114	7
25-4237-01	613-0559	13	45-0110-14	629-0525	11
25-5326-00	5-12-650	7	45-0130-00	629-0720	17
25-5500-03	613-0562	13	45-0320-00	629-0715	17
25-6040-01	6-48-164	15	45-0340-02	629-0102	7
25-6070-00	6-31-314	41	45-0360-02	629-0431	19
25-6451-00	613-4317	41	45-0500-10	629-0103	7
25-6451-01	613-4328	41	45-0500-11	629-0516	11
25-6452-00	613-4318	41	45-0500-12	629-0228	9
25-8521-01	613-4305	41	45-0500-13	629-0226	9, 17
25-8522-00	613-4316	41	45-0520-06	629-0710	17
25-8523-00	613-4319	41	45-0800-01	629-0435	19, 31
3600-1004	4-65-004	21	45-0800-05	629-0429	19
3600-1015	4-65-500/58	21	45-0800-06	629-0428	19
3600-1021	4-65-105	21	45-0800-09	629-0432	19
3600-1029	4-65-120	21	45-0800-10	629-0434	19
3600-1039	4-65-130	21	45-0800-19	629-0111	7 (4×)
3600-1044	4-65-136	21			15
3600-1046	4-65-138	21	45-0800-22	629-0709	17
3600-1047	4-65-139	21	45-0800-23	629-0619	15
3600-1053	4-65-145	21	45-0800-24	629-0621	15
3600-1054	4-65-146	21	45-0800-27	629-0110	7
3600-1056	4-65-150	21	45-0800-28	629-0104	7
3600-1057	4-65-151	21	45-0805-04	629-0612	15
3600-1059	4-65-153	21	45-0805-05	629-0217	9
3600-1060	4-65-155	21	45-0805-12	629-0522	11
3600-1128	4-65-005	21	45-0850-00	629-0706	17
3600-1139	4-65-131	21	45-0855-01	629-0225	9
3600-1141	4-65-325	21	45-0855-02	629-0517	11
3600-1150	4-65-335	21			
3600-1151	4-65-336	21	45-1010-00	629-0508	11
3600-1152	4-65-337	21	45-1010-01	629-0509	11
3600-1153	4-65-338	21	45-1010-02	629-0519	11
3600-1154	4-65-339	21	45-1040-00	629-0430	19
3600-1156	4-65-350	21	45-1200-01	629-0704	17
3600-1160	4-65-355	21	45-1220-00	629-0216	9 (3×)
3600-1161	4-65-356	21	45-1300-01	629-0713	17
3600-1166	4-65-360	21	45-1300-07	629-0714	17
3600-1169	4-65-366	21	45-1300-08	629-0626	15
3600-1171	4-65-369	21			
3600-1178	4-65-379	21	45-1410-00	629-1103	23
3600-1179	4-65-380	21	45-1410-01	629-1102	23
3600-1181	4-65-009	21	45-2033-02	629-0618	15
3600-1183	4-65-390	21	45-2033-03	629-0624	15
3600-1187	4-65-367	21	45-2036-03	629-0427	19
3600-1903	4-65-401	21	45-2050-01	629-0214	9
3600-1906	4-65-406	21	45-2055-01	629-0215	9
3600-2918	4-64-003	21	45-2100-02	4-44-095/00	9
			45-2100-05	4-44-086/00	9
45-0000-05	629-0119	7	45-2100-10	629-0210	9
45-0110-03	629-0222	9	45-2100-11	4-44-095/10	9
45-0110-05	629-0107	7	45-2100-12	4-44-086/10	9
45-0110-06	629-0116	7	45-2130-00	629-0617	15
45-0110-07	629-0108	7 (2×)	45-2150-00	629-0717	17
45-0110-08	629-0109	7	45-2240-00	629-0602	15
45-0110-09	629-0118	7	45-2340-01	629-0518	11
45-0110-10	629-0413	19	45-2350-01	629-0502	11

Označení JAWA-ČZ	Obch. číslo MOTOTECHNA	Strana	Označení JAWA-ČZ	Obch. číslo MOTOTECHNA	Strana
45-2420-01	629-0501	11	45-3640-01	629-0616	15
45-2450-01	629-0548	13	45-3650-02	629-0419	19
45-2450-12	629-0554	13	45-3660-05	629-0207	9
45-2500-02	629-0506	11	45-3660-15	629-0208	9
45-2500-03	629-0503	11	45-3720-08	629-0128	21
45-2520-02	629-0507	11	45-3800-00	629-0622	15
45-2530-04	629-0524	11	45-4230-01	629-0610	15
45-2550-02	629-0504	11	45-4230-06	629-0531	13
45-2550-08	629-0505	11	45-4230-09	629-0532	13
45-2750-05	629-0701	17	45-4230-10	629-0611	15
45-2750-06	629-0224	9			
45-2810-01	629-0520	11	45-5150-04	613-0160	7
45-2840-00	629-0605	15	45-5190-00	629-2603	35
45-2840-03	629-0606	15	45-5190-03	4-61-254	21
45-2840-05	629-0607	15	45-5200-01	629-0223	9
45-2840-08	629-0609	15	45-5220-00	629-0510	11
45-2870-01	629-0403	19	45-5240-00	629-0511	11
45-2870-02	629-0421	19	45-5240-04	629-0221	9
45-2900-04	629-0212	9	45-5310-01	7-32-102	7
			45-5320-01	629-4114	13
45-3100-00	629-0703	17	45-5360-00	5-03-024	9
45-3110-02	629-0712	17	45-5360-02	5-03-022	7
45-3120-00	629-0711	17	45-5364-00	5-03-039	5
45-3120-02	5-17-058	17	45-5364-01	5-03-020	5
45-3300-02	629-0203	9	45-5500-05	629-0708	17
45-3300-08	629-0105	7	45-5500-11	629-0521	11
45-3300-10	629-0702	17	45-5570-00	629-0523	11
45-3300-11	629-0117	7	45-5580-00	629-0608	15
45-3300-14	629-0547	13	45-5580-05	629-0623	15
45-3300-15	629-0543	13	45-5580-06	629-0604	15
45-3300-16	629-0203	8	45-5650-03	629-0433	19
45-3400-09	629-0545	13	45-5650-04	629-0425	19
45-3400-23	629-0213	9	45-5680-04	629-0424	19
45-3400-27	629-0545	13	45-5740-06	629-0411	19
45-3410-01	629-0705	17	45-5740-07	629-0412	19
45-3470-13	6-94-003	9	45-5825-03	629-0402	19
45-3500-41	4-01-035/10	9	45-5860-06	629-0420	19
45-3500-42	4-02-035/10	9	45-5860-07	629-0409	19
45-3500-43	4-03-035/10	9			
45-3500-44	4-04-035/10	9	45-6000-05	7-28-276	19
45-3500-45	4-00-035/10	9	45-6020-06	7-28-242	19
45-3500-46	4-05-035/10	9	45-6020-10	7-28-280	21
45-3500-51	4-01-031/10	9	45-6050-02	7-28-282	21
45-3500-52	4-02-031/10	9	45-6120-04	629-0414	19
45-3500-53	4-03-031/10	9	45-6300-01	629-0301	5
45-3500-54	4-04-031/10	9	45-6300-04	628-0302	5
45-3500-55	4-00-031/10	9	45-6310-01	629-0303	5
45-3500-56	4-05-031/10	9	45-6310-02	628-0304	5
45-3580-10	3-56-520/25	9	45-6343-01	629-0115	7
45-3580-11	3-56-522/25	9	45-6346-01	629-0124	7
45-3580-12	3-56-525/25	9	45-6360-01	629-0539	13
45-3580-13	3-56-527/25	9	45-6450-02	629-0121	7
45-3580-14	3-56-530/25	9			
45-3580-15	3-56-535/25	9	45-7065-00	629-0126	7
45-3580-20	3-56-570/25	9	45-7120-06	629-0546	13
45-3580-21	3-56-572/25	9	45-7140-01	629-0219	9
45-3580-22	3-56-575/25	9	45-7400-00	629-0603	15
45-3580-23	3-56-577/25	9	45-7420-00	629-0707	17
45-3580-24	3-56-580/25	9	45-7500-02	629-0416	19
45-3580-25	3-56-585/25	9	45-7500-04	629-0117	19
45-3620-04	629-0719	17	45-7500-07	629-0614	15

Označení JAWA-ČZ	Obch. číslo MOTOTECHNA	Strana	Označení JAWA-ČZ	Obch. číslo MOTOTECHNA	Strana
45-8012-01	629-0601	15	351-01-011	631-1101	23
45-8021-04	629-0201	9	351-01-012	629-1102	23
45-8026-01	629-0529	13	351-01-013	629-1103	23
45-8026-03	629-0530	13	351-01-100	635-1105	23
46-0428-00	6-60-003	17	351-01-101	635-1112	23
46-0946-00	6-60-038	11	351-01-102	4-82-020	23
46-0946-86	6-60-323	11	351-01-103	4-82-022	23
150-11-008	5-12-650	7, 35	351-01-110	635-1107	23 (2x)
150-22-050	613-0560	13	351-01-120	635-1109	23
150-22-051	613-0562	13	351-01-130	635-1110	23
150-22-052	613-0564	13	351-01-140	635-1111	23
150-22-053	6-48-162	13	351-01-200	635-1106	23
150-28-033	613-0734	39	351-01-210	635-1108	23
150-31-002	613-2102	25	351-01-300	635-1115	23
150-37-054	613-2504	33	351-01-310	635-1117	23
150-39-008	613-2607	35	351-01-330	635-1119	23
150-39-014	7-28-206	35	351-01-400	635-1116	23
150-41-003	613-4105	25	351-01-410	635-1118	23
150-42-050	613-4129	37	351-03-010	631-3101	31
150-42-051	613-4130	37	351-03-020	631-3102	31
150-42-052	613-4131	37	351-03-032	7-28-224	31
150-42-053	613-4132	37	351-03-050	631-3103	31
150-42-076	613-4117	31	351-03-051	7-28-251	31
150-42-084	7-28-227	37	351-03-052	7-28-245	31
150-49-005	7-28-203	41	351-03-060	631-3104	31
150-51-056	613-5150	43, 45	351-10-000	631-0300	5
150-51-068	613-5158	43, 47b, f	351-11-010	631-0101	7
150-61-004	7-42-327	57	351-11-014	631-0112	7
150-61-016	613-6302	37	351-11-015	631-0112	7
150-63-025	0-81-217	51	351-11-020	631-0113	7
150-65-020	613-7225	19	351-11-030	629-0115	7
150-65-030	613-7227	49	351-11-031	631-0114	7
150-65-037	613-7228	51	351-11-201	613-0160	7
150-65-051	613-7230	51	351-19-011	631-0437	19
150-67-005	9-24-007	49	351-22-012	631-0513	11
150-67-026	0-56-014	49	351-22-013	631-0514	11
151-16-008	4-65-005	21	351-22-100	631-0552	13
151-22-051	613-0566	13	351-22-101	631-0550	13
151-39-059	4-83-107	35	351-24-010	629-0613	15
151-39-130	613-2612	35	351-30-012	631-2509	33
151-63-010	631-6518	51	351-31-022	631-2103	25
151-63-011	7-42-780	51	351-31-100	631-2102	25
151-63-027	613-6215	51	351-31-221	635-2114	25
151-63-037	631-6514	51	351-31-230	635-2113	25
151-63-085	631-6513	51	351-31-300	631-2102	25
151-63-092	631-6519	51	351-33-011	635-2201	27
151-67-014	613-7110	49	351-34-100	6-46-279	27
151-67-040	613-7115	49	351-35-000	635-2301	29
151-67-052	9-20-215	49	351-35-045	635-2315	29
156-41-162	616-4131	37	351-36-402	631-2411	31
156-41-163	616-4132	37	351-36-406	8-22-205	31
156-41-164	616-4133	37	351-36-409	631-2411	31
156-41-238	7-28-232	37	351-36-416	631-2412	31
156-41-241	7-28-219	37	351-36-420	631-2414	31
156-41-242	7-28-233	37	351-36-430	635-2413	31
156-41-256	616-4134	37	351-37-051	635-2503	33
156-67-057	8-05-615	49	351-37-061	635-2514	33
			351-37-062	631-2508	33
			351-37-065	635-2516	33

Označení JAWA-ČZ	Obch. číslo MOTOTECHNA	Strana	Označení JAWA-ČZ	Obch. číslo MOTOTECHNA	Strana
351-37-120	635-2512	33	351-51-420	635-5129	47b, f
351-37-311	635-2505	33	351-51-422	5-25-291	47f
351-39-010	631-2601	35	351-51-441	635-5133	47b, f
351-39-011	4-73-205	35	351-51-500	631-5155	43
351-39-100	635-2601	35	351-51-600	631-5114	47, 47d
351-39-300	635-2602	35	351-51-621	635-5107	47, 47d
			351-51-622	6-73-324	47, 47d
351-41-002	635-4100	37	351-56-000]		
351-41-003	635-4101	37	351-56-004]	631-5201	45
351-41-010	635-4102	37	351-56-005	631-5202	47d
351-41-020	635-4103	37	351-56-006	631-5254	45
351-41-030	631-4106	37	351-56-007	631-5204	47d
351-41-031	631-4107	37	351-56-010	631-5245	45
351-41-040	2-09-010	37	351-56-020	631-5225	45
351-41-044	2-12-010	37	351-56-030	631-5224	45
351-41-101	635-4107	39	351-56-041	635-5244	45, 47f
351-41-104	635-4108	39	351-56-042	635-5249	45, 47f
351-41-285	635-4150	39	351-56-043	635-5251	45, 47f
351-41-500	635-4130	39	351-56-044	631-5231	45
351-41-600	635-4139	39	351-56-045	631-5226	45
351-43-000	635-4201	41	351-56-046	631-5227	45
351-46-000]	635-4301	41	351-56-047	7-42-736	45
351-46-002]			351-56-050	635-5242	47f
351-46-010	635-4314	41	351-56-063	635-5250	47f
351-46-020	631-4350	41	351-56-076	631-5212	47d
351-46-030	631-4352	41	351-56-100	631-5203	45
351-46-033	631-4353	41	351-56-101	631-5205	45
351-46-040	635-4320	41	351-56-107	7-28-235	45
			351-56-108	631-5208, 6-73-363	45
351-51-000	631-5101	43	351-56-109	631-5209, 6-73-358	45
351-51-004	631-5101	43	351-56-201	631-5229	45
351-51-005	631-5115	46	351-56-209	7-28-236	31, 47f
351-51-006	631-5154	43	351-56-301	631-5232	45
351-51-007	631-5116	46	351-56-308	631-5233	45
351-51-010	631-5124	43	351-56-309	631-5244	45
351-51-020	631-5125	43	351-56-310	631-5246	45
351-51-031	631-5121	43	351-56-410	631-5206	47f
351-51-033	631-5126	43	351-56-421	635-5243	47f
351-51-034	631-5127	43	351-56-427	7-42-735	47f
351-51-035	7-42-733	43	351-56-500	631-5255	45
351-51-050	635-5115	47, 47d			
351-51-060	631-5210	47	351-60-012	1-21-010	51
351-51-071	635-5121	47	351-60-013	635-7213	49
351-51-076	631-5212	47, 47d	351-60-014	631-7206	51
351-51-100	631-5103	43	351-60-015	1-21-010	49
351-51-101	631-5105	43	351-60-016	1-21-008	49
351-51-105	631-5106	43	351-60-017	1-21-008	49
351-51-106	6-73-343	43	351-60-020	635-7207	49
351-51-106	631-5110	43	351-60-030	631-7201	49
351-51-131	631-5156	43	351-60-040	631-7202	49
351-51-201	631-5129	43	351-60-051	631-7203	49
351-51-204	631-5135	43(2×), 45	351-60-060	635-7202	49
351-51-206	5-25-005	43(2×), 45	351-60-070	635-7203	49
351-51-207	631-5130	45(2×)	351-60-080	631-7204	49
351-51-300	631-5113	47, 47d	351-60-090	631-7205	49
351-51-310	631-5117	47, 47d	351-60-091	631-7205	49
351-51-311	635-5105	47	351-60-110	635-7205	49
351-51-321	635-5106	47	351-60-111	631-7207	51
351-15-322	635-5108	47d			
351-51-400	635-5127	47b, f	351-61-001]		
351-51-410	635-5128	47b, f	351-61-000]	631-0401	19

Označení JAWA-ČZ	Obch. číslo MOTOTECHNA	Strana	Označení JAWA-ČZ	Obch. číslo MOTOTECHNA	Strana
351-61-100	631-0405	19	353-33-017	1-42-201	27
351-61-101	631-0408	19	353-33-018	1-42-202	27
351-61-110	631-0440	19	353-33-019	1-42-200	27
351-61-120	631-0442	19	353-33-021	616-2218	27
351-61-210	631-0410	19			
351-63-000	631-6500	51	353-34-019	6-46-274	27
351-63-012	631-6515	51 (2×)	353-34-035	6-46-277	27
351-63-013	631-6516	51	353-34-040	6-45-030	27
351-63-020	631-6517	51	353-34-050	6-45-031	27
351-63-030	629-6528	51	353-34-119	6-46-273	27
351-63-041	1-07-913	51			
351-63-042	0-43-006	51	353-35-010	616-2304	29
351-63-050	629-6540	51	353-35-020	616-2303	29
351-63-102	631-6512	51	353-35-021	616-2301	29
351-63-200	631-6510	51	353-35-023	631-2302	29
351-65-011	635-6326	53	353-35-024	616-2332	29
351-69-010	631-7208	57	353-35-025	616-2330	29
351-69-031	631-6303	57	353-35-029	616-2341	29
351-71-001	635-7100	49	353-35-026	7-32-100	29
			353-35-030	616-2302	29
352-10-000	632-0300	5	353-35-031	616-2336	29
352-22-012	632-0512	11	353-35-032	616-2342	29
352-22-013	632-0513	11	353-35-033	616-2343	29
352-22-100	632-0538	13	353-35-035	616-2306	29
352-22-101	632-0548	13	353-35-041	616-2310	29
352-31-022	632-2103	25	353-35-042	616-2311	29
352-51-005	632-5101	47	353-35-040	631-2304	29
352-51-007	632-5102	47	353-35-043	616-2312	29
352-51-300	632-5103	47, 47d	353-35-044	616-2314	29
352-51-321	636-5106	47, 47d	353-35-046	631-2306	29
352-51-322	635-5109	47, 47d	353-35-048	616-2322	29
352-51-600	632-5104	47, 47d	353-35-050	616-2307	29
352-51-621	636-5107	47, 47d	353-35-060	616-2309	29
352-51-622	6-73-321	47, 47d	353-35-061	616-2324	29
352-56-005	632-5202	47d	353-35-062	616-2328	29
352-56-007	632-5204	47d	353-35-070	616-2308	29
352-56-300	636-5203	47d			
352-56-600	636-5204	47d	353-36-100	616-2401	31
			353-36-120	616-2403	31
353-03-024	616-2428	31	353-36-123	616-2404	31
353-03-031	8-22-206	31	353-36-124	616-2405	31
353-03-033	616-2429	31	353-36-125	616-2406	31
353-03-040	616-2431	31	353-36-200	616-2411	31
353-30-011	616-2326	29	353-36-220	613-2420	31
353-30-013	616-2613	35	353-36-223	613-2417	31
353-31-010	616-2116	25			
353-31-015	616-2115	25	353-37-020	631-2532	33
353-31-018	616-2128	25	353-37-021	613-2532	33
353-31-019	616-2131	25	353-37-023	616-2538	33
353-31-020	5-57-210	13, 25, 33, 43, 45	353-37-031	616-2502	33
			353-37-041	616-2507	33
353-31-021	616-2129	25	353-37-063	616-2503	33, 41
353-31-025	7-28-223	25	353-37-064	616-2512	33
353-31-026	616-2132	25	353-37-066	616-2508	33
353-31-027	631-2106	25	353-37-067	616-2527	33
353-31-028	7-28-226	25	353-37-068	613-2531	33
353-31-030	616-2130	25	353-37-071	6-48-115	33
353-31-224	616-2138	25	353-37-072	616-2505	33
353-31-225	616-2129	25	353-37-080	6-47-041	33
			353-37-081	616-2581	33
353-33-016	1-42-200/2	27	353-37-084	616-2584	33



Označení JAWA-ČZ	Obch. číslo MOTOTECHNA	Strana	Označení JAWA-ČZ	Obch. číslo MOTOTECHNA	Strana
353-37-085	616-2585	33	353-51-032	616-5158	43
353-37-086	616-2586	33	353-51-033	616-5159	39
353-37-087	616-2587	33	353-51-072	616-5111	47
353-37-088	6-48-035	33	353-51-073	616-5110	47
353-37-316	635-2506	33	353-51-074	616-5112	47, 47d
			353-51-075	616-5113	47, 47d
353-39-012	613-2620	35	353-51-077	616-5115	47, 47d
353-39-020	629-2603	35	353-51-079	7-42-321	47, 47d
353-39-200	4-69-162	35		616-5167	43
			353-51-105	6-73-380	43
353-41-035	613-4128	37	353-51-204	7-28-225	43, 45, 47b, f
353-41-039	616-4140	37		616-5174	43
353-41-043	7-28-214	37	353-51-205	616-5175	
353-41-051	7-28-221	39	353-51-430	635-5132	47b, f
353-41-105	7-28-213	39	353-51-445	616-5136	47b, f
353-41-201	616-4145	39	353-51-446	616-5137	47b, f
353-41-210	616-4170	39	353-56-062	616-5210	47, 47d
353-41-217	616-4172	25	353-56-107	616-5264	45
353-41-220	616-4155	39	353-56-131	616-5263	45
353-41-230	616-4158	39	353-56-206	616-5215	45
353-41-240	616-4151	39	353-56-422	616-5219	4f
353-41-244	616-4174	39	353-56-423	616-5222	4f
353-41-245	616-4159	39	353-56-428	616-5220	4f
353-41-246	616-4176	39			
353-41-250	616-4154	39	353-60-144	7-28-239	55
353-41-251	616-4178	39	353-60-147	616-2239	49
353-41-252	616-4179	39	353-60-148	616-7238	49
353-41-253	616-4180	39	353-62-000	1-55-011	57
353-41-254	616-4182	39	353-62-001	1-55-009	57
353-41-260	616-4160	39	353-62-110	1-55-030	57
353-41-261	631-4112	39	353-65-100	613-6310	53
353-41-262	631-4113	39	353-65-101	613-6310	53
353-41-264	631-4110	39	353-65-120	613-6312	53
353-41-266	631-4111	39	353-65-130	616-6310	53
353-41-267	631-4114	39	353-65-131	613-6313	53
353-41-272	616-4161	39	353-65-132	613-6314	53
353-41-281	616-4162	39	353-65-133	613-6315	53
353-41-282	616-4163	39	353-65-134	613-6316	53
353-41-283	616-4164	39	353-65-135	613-6317	53
353-41-286	7-29-030	39	353-65-136	616-6314	53
353-41-287	7-28-806	39	353-65-140	616-6311	53
353-41-288	616-4165	39	353-65-144	616-6312	53
353-41-301	616-4146	39	353-65-145	616-6313	53
353-41-310	616-4171	39 (2x)	353-65-201	616-6324	53
353-41-320	616-4156	39	353-67-015	1-07-500	55
353-41-520	616-4152	39	353-67-035	1-07-342	55
353-41-620	616-4153	39	353-67-040	1-07-342	55 (2x)
353-43-021	616-4203	41	353-67-050	1-04-215	55
353-46-024	613-2514	33, 41	353-67-060	1-04-214	55
353-46-026	613-4312	41	353-67-061	1-07-305	55
353-46-070	613-4327	41	353-67-070	1-07-442	55 (2x)
353-46-081	613-4306	41	353-67-078	1-07-250	55 (2x)
353-46-082	6-31-314	41	353-68-000	616-2217	55
353-46-083	613-4328	41	353-68-001	635-2217	55
353-46-100	613-4305	41	353-68-010	616-2240	55
353-46-101	613-4319	41	353-68-022	616-2243	55
353-46-105	613-4316	41	353-68-030	616-2251	55
353-46-109	613-4326	41	353-68-035	616-2252	55
353-46-112	613-4318	41	353-68-036	616-2253	55
353-46-113	613-4317	41	353-68-051	631-2251	55
			353-68-055	616-2242	55

Označení JAWA-ČZ	Obch. číslo MOTOTECHNA	Strana	Označení JAWA-ČZ	Obch. číslo MOTOTECHNA	Strana
353-68-060	635-2241	55	6 11101-1193	616-2615	37
353-68-063	635-2242	55	6 11101 2044	616-4137	37
353-69-020	616-7202	57	6 11101 2183	613-0121	25
			6 11101 2199	635-2614	35
353-71-011	613-7104	49	6 11101 2206	616-4173	39
353-71-012	616-7115	49	6 11101 2220	616-4169	39
353-71-013		49	6 11101 5105	631-0528	13, 15
353-71-014	613-7117	49	6 11101 6214	616-0123	25
353-71-015	9-67-010	49	6 11101 6220	616-4144	39
353-71-016	9-05-102	49	6 11103 1103	613-0724	27
353-71-017	616-7106	49	6 11103 1171	616-2533	33
353-71-018	utěrka	49	6 11103 2101	616-1110	23, 27, 31, 39
353-71-020	616-7109	49	6 11103 2102	616-2206	31
353-71-100	3-43-624	49	6 11103 2103	613-0723	27, 31 (2x)
353-71-102	3-46-662	49	6 11103 2169	634-0135	35
			6 11103 2173	613-2114	37
355-03-055	7-28-244	31	6 11116 1240	631-2104	25
355-35-000	635-2350	29	6 11131 1107	629-0540	13
355-36-012	635-2401	31	6 11131 2075	629-0106	7
355-37-011	635-2502	33	6 11131 2173	629-0123	7
355-51-005	635-5101	46	6 11133 1098	616-4168	39
355-51-007	635-5102	47	6 11133 1102	629-0541	13
355-51-081	635-5112	47	6 11133 1103	629-1104	23, 27
355-51-300	635-5103	47	6 11133 2026	629-0423	19
355-51-600	635-5104	47			
355-56-300	635-5203	47d	6 11133 2039	634-0422	57
355-56-310	635-5205	47d	6 11133 2066	616-2329	29
355-56-600	635-5204	47d	6 11133 2068	616-2436	48, 31
355-66-011	629-0416	19	6 11133 2071	616-2225	19, 57
355-66-012	629-0417	19	6 11133 2099	631-2305	29
355-66-013	7-28-242	19	6 11133 2172	631-0123	7
356-51-005	636-5101	46	6 11134 2025	616-6320	53
356-51-007	636-5102	47	6 11134 2039	616-6330	53
356-51-300	636-5103	47	6 11148 2023	616-6314	53
356-51-600	636-5104	47	6 11148 2026	1-07-916	51
			6 11148 2039	616-2449	31
308-8000-28	1-07-305	55	6 11148 2069	613-2226	41
308-8000-30	1-07-305	55	6 11148 2070	613-2225	27, 55
308-8252-01	1-07-442	55	6 11148 2901	613-6318	53
308-8252-03	1-07-442	55	6 11153 2042	616-6327	53
308-9315-03	1-04-214	55	6 11157 1069	613-0443	41
			6 11157 2039	613-2244	55
408-0320-06	1-07-501	55	6 11157 2041	631-6521	51
408-2870-13	1-07-500	55	6 11157 3101	629-0615	15
408-4210-02	1-07-250	55	6 11181 2099	613-4325	41
408-4210-08	1-07-250	55	6 11185 2038	613-0145	51
408-4650-05	1-07-507	55 (2x)	6 11401 1006	613-1139	7, 23, 27, 31
408-5603-09	1-07-342	55			
408-5603-10	1-07-342	55	6 11401 1008	616-0126	15, 17
408-5800-06	1-07-401	55	6 11401 2003	631-0426	19 (2x), 51
408-7600-02	1-07-155	55	6 11401 2004	613-4165	31, 37, 53
408-8314-00	1-07-342	55 (2x)	6 11401 2005	613-4320	27, 41(2x), 55, 57
408-9315-05	1-04-214	55	6 11401 2006	616-1139	23, 31, 33, 41
6 00020 6201	6-86-201	11, 43			
6 00020 6202	6-86-202	11, 45	6 11401 2008	616-1142	25, 37
6 00020 6203	6-86-203	11	6 11401 2035	613-0161	53
6 00030 6302	6-86-302	47, 47d	6 11401 2108	613-0126	25, 39, 43, 45, 46, 47f
6 00030 6304	6-86-304	9, 45, 47f			
6 01200 0007	6-93-016	25	6 11403 1006	631-1139	15
6 01210-0005	6-93-013	17	6 11403 1008	629-0716	17, 33

Označení JAWA-ČZ	Obch. číslo MOTOTECHNA	Strana	Označení JAWA-ČZ	Obch. číslo MOTOTECHNA	Strana
6 11403 2008	616-2125	33	6 20542 5048	7-90-004/20	7
6 11403 2010	616-2136	25	6 21202 0015	7-77-020/15	37
6 11403 2110	634-2536	33	6 21500 0012	4-48-012	11, 15
6 11403 2112	613-0547	33	6 21500 0014	4-48-014	33
6 11403 3114	616-5230	45, 47f	6 21500 0017	4-48-017	11
6 11701 1053	629-0407	19	6 21510 0017	4-47-017	13
6 11701 2043	616-2450	31	6 21510 0035	4-47-035	45
6 11701 2053	7-76-005	57	6 21520 0006	7-82-624	39
6 11702 2043	616-6325	53	6 21900 2010	5-24-506	19
6 11740 1031	7-76-203	19	6 21900 4012	5-24-546	19
6 11740 1041	7-76-204	19	6 24300 0010	7-10-124	17
6 11740 1061	7-76-206	7, (4×), 13	6 24300 0111	7-10-034	29
6 11740 1082	7-76-208	7, 15	6 24300 0119	7-10-564	43
6 11740 1122	7-76-212	9	6 24300 0126	7-11-624	45
6 11742 1051	7-76-205	57	6 24880 0016	5-59-012	49
6 11744 1032	7-76-203	19	6 28296 0150	616-7238	49
6 11744 1053	7-76-605	31	6 30380 1180	9-24-007	49
6 11744 1064	7-76-606	27 (2×), 31	6 30610 2001	9-01-001	49
6 11744 1084	7-76-607	35, 43, 45	6 30610 2002	9-01-002	49
6 11744 1105	7-76-608	33	6 30610 2003	9-01-003	49
6 11744 1125	7-76-609	33	6 30610 2004	9-01-004	49
6 11744 2037	7-76-603	53	6 30610 2005	9-01-005	49
6 11744 2043	7-76-604	31, 37, 53	6 49003 0910	9-01-002	49
6 11744 2053	7-76-605	27, 29	6 49003 1112	9-01-003	49
		41 (2×), 47, 47d	6 49003 1417	9-01-004	49
6 11744 2064	7-76-606	23, 27, 29, 31, 33, 41	6 49003 1922	9-01-005	49
6 11744 2084	7-76-607	25 (3×), 29 33 (2×), 39 47b, f	6 49003 5507	9-01-001	49
			6 49012 0010	9-05-052	49
6 11744 2125	7-76-609	43	6 49012 0014	9-05-054	49
6 11744 2150	7-76-610	47, 47d	6 49016 0004	9-05-100	49
6 11744 3150	7-76-610	45	6 92135 0015	4-49-015	9
6 11751 1105	631-2105	25	6 93110 5105	629-0528	13
6 11781 1131	7-77-016/25	23	6 93111 2172	631-2534	33
6 11781 2088	7-77-010/10	21	6 93111 2177	631-2533	33
6 11781 2130	7-77-016/12	31	6 93134 2041	629-0422	19
6 11781 2211	7-77-020/15	33	6 93134 3072	616-4313	41
6 12150 0369	616-4166	39	6 93204 2006	613-2213	29
6 12195 2205	7-90-004/20	7	6 94143 0175	0-52-175	5
6 12195 2287	7-90-006/30	25	6 94149 0014	5-13-121	5
6 12301 0209	5-24-506	19	6 94254 0001	1-66-101	57
6 12301 0287	5-24-516	31	6 94254 0002	1-66-170	57
6 12301 0368	5-24-542	41	6 94254 0003	7-28-230	57
6 12301 0370	5-24-546	19	6 94254 0607	1-65-001	57
6 12330 5289	5-24-002	47f	6 94311 0625	1-10-025	55
6 12330 7289	5-24-002	43, 45, 47b, f	6 94317 0615	1-11-435	55
6 12930 0012	4-48-012	11, 47b, f	6 94319 0605	1-11-330	55
6 12930 0014	4-48-014	33	6 94431 0001	1-33-008	53
6 12931 0032	4-47-032	43	6 97653 0035	613-5139	43
6 12931 0035	4-47-035	45			45, 47, 47d
6 12931 0042	4-47-042	47d	6 97653 7035	613-5139	43, 45, 47, 47d
6 12931 0052	4-47-052	45, 47f	6 97653 9035	6-77-151	43, 45, 47, 47d
			8 11873 8012	0-36-545	57
6 13821 0006	5-57-210	13			
6 17421 0006	5-57-210	43, 45			

KATALOG NÁHRADNÍCH DÍLŮ A PŘÍSLUŠENSTVÍ MOTOCYKLŮ  
JAWA-ČZ 125 ccm — 150 ccm

Vydalo ministerstvo dopravy — Dopravní nakladatelství, Praha 3, Nové Město, Dlážďená 5.  
Zpracovatelé: Jan Štěpán — Josef Koš ÚOZ 21, Mototechna, ústřední obytná základna  
pro motorová vozidla a příslušenství, Praha 12, Římská ulice 20.  
Vytiskl Knihkisk 01, n. p., Praha 1, Malá Strana, Karmelitská 6. — Náklad 6.000 brož. výtisků.  
Formát papíru 86×122 cm. — VA 5.97.